



**PARTS  
CATALOGUE  
CATALOGO  
DE REPUESTOS**

**YD110** (5C93) COLOMBIA

---



1H5C9-261S1

( )

YD110  
CATALOGO DE REPUESTOS  
©2008 por Yamaha Motor Co., Ltd.  
1ª edición, junio 2008  
Todos los derechos reservados.  
Toda reproducción o uso no autorizado  
sin el consentimiento escrito de  
Yamaha Motor Co., Ltd.  
quedan expresamente prohibidos  
Impreso en Japón.

YD110  
PARTS CATALOGUE  
©2008 by Yamaha Motor Co., Ltd.  
1st edition, June 2008  
All rights reserved.  
Any reprinting or unauthorized use  
without the written permission of  
Yamaha Motor Co., Ltd.  
is expressly prohibited.  
Printed in Japan.

# PROLOGO

Este catálogo de repuestos corresponde a las piezas para el o los modelos que figuran en la página de portada. Al formular el pedido de repuestos, se ruega citar este catálogo y especificar correctamente el número y el nombre de las piezas.

1. Las modificaciones y agregados que se hayan realizado después de la edición de este Catálogo de Repuestos, serán anunciados en las Informaciones de Recambios. Es recomendable que se hagan las correcciones necesarias en el Catálogo de Repuestos de acuerdo con las Informaciones de Recambios.

2. Abreviaciones

En este. Catálogo de Repuestos se emplean las siguientes abreviaciones.

“UR” Usar el número de partes especificado

“UN” Usar la cantidad necesaria

“AP” Piezas sustitutivas

“LM” Fabricación local (Hay que pedir los repuestos en las cercanías)

“F#” N° de bastidor (N° aplicable a la máquina)

“O/S” Sobredimensionado

3. La cantidad de componentes para el montaje

- Los componentes, suministrados como conjunto, se describen con un punto (.) que precede al nombre del parte como se indica a continuación.
- La numeración que aparece a la derecha de cada descripción indica la cantidad de partes por cada unidad de conjunto.

CODIGO N°	DESCRIPCION	CANT.	OBSERVACIONES
2F5-83310-60	ENSAMBLAJE DE LA LUZ	2	
115-83311-60	.BOMBILLA (6V-18W)	1	

4. Los colores de los componentes se indican como sigue en la columna de “OBSERVACIONES”.

CODIGO N°	DESCRIPCION	CANT.	OBSERVACIONES
2N4-24110-00-X5	COMP. DEL TANQUE	2	MXR
3J1-24240-10	.GRAFICO, DEL TANQUE	1	PARA MXR

5. Debe tenerse en cuenta que las ilustraciones sirven como guía para la búsqueda de los números de partes y no deben usarse para el montaje. Durante el montaje, se recomienda usar el manual de taller correspondiente.

6. EL asterisco (\*) antes del número de referencia indica los elementos modificados después de la primera edición.

# FOREWORD

This Parts Catalogue is related to the parts for the model(s) on the cover page. When you are ordering replacement parts, please refer to this Parts Catalogue and quote both part numbers and part names correctly.

1. Modifications or additions which have been made after the issue of the Parts Catalogue will be announced in the Parts News.

It is advisable that you make the necessary corrections to the Parts Catalogue according to the Parts News.

2. Abbreviations

The following abbreviations are used in this Parts Catalogue.

“UR” Use specified parts number.

“UN” Use as many as needed.

“AP” Alternate Parts

“LM” Locally Made (Parts need to be ordered locally)

“F#” Frame No. (Applicable machine No.)

“O/S” Over Size

3. The number of components for assembly

- Parts, which are to be supplied in an assembly, are listed with a dot (.) in front of the part name as shown below.
- The numeral appearing to the right of each component part indicates the quantity of parts for each assembly unit.

PART NO.	DESCRIPTION	Q'TY	REMARKS
2F5-83310-60	FRONT FLASHER LIGHT ASSY	2	
115-83311-60	.BULB (6V-18W)	1	

4. Applicable colours of graphics are represented in the “REMARKS” as shown below.

PART NO.	DESCRIPTION	Q'TY	REMARKS
2N4-24110-00-X5	FUEL TANK COMP.	2	MXR
3J1-24240-10	.GRAPHIC, FUEL TANK	1	FOR MXR

5. Note that the illustrations for reference in finding parts numbers are not to be used for assembling. When assembling, please use the applicable service manual.

6. The asterisk (\*) before a reference number indicates modified items after the first edition.

# PROLOGO

## 7. Números de serie

Nº de Serie del bastidor

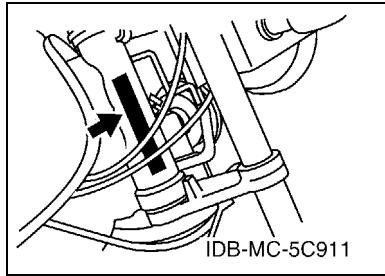

Nº de Serie del motor

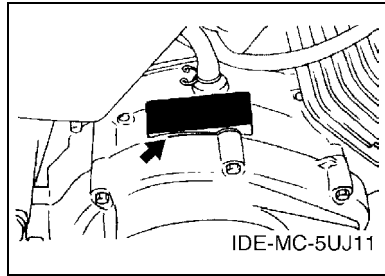

## 8. Códigos de color aplicables (El símbolo (\*) muestra el color de modelo.)

Abreviatura	Nombre de color	Código de color
BMC(*)	BLUE METALLIC C	0775
DRMK(*)	DEEP RED METALLIC K	0918
YB(*)	YAMAHA BLACK	0033

## 9. Nº de serie inicial aplicable

Nº de Serie del bastidor

Nº de serie	Nombre de la columna de cantidades	Código de Modelo

Nº de Serie del motor

Nº de serie	Nombre de la columna de cantidades	Código de Modelo

# FOREWORD

7. Applicable Serial No.

Frame Serial No.

Engine Serial No.

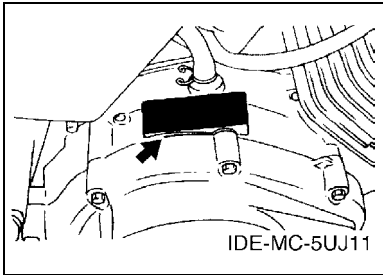
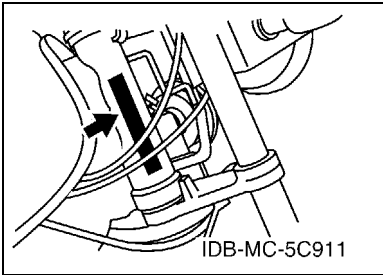

8. Applicable Colour Code (The (\*) mark shows Model colour.)

Abbreviation	Colour Name	Colour Code
BMC(*)	BLUE METALLIC C	0775
DRMK(*)	DEEP RED METALLIC K	0918
YB(*)	YAMAHA BLACK	0033

9. Applicable Starting Serial No.

Frame Serial No.

Serial No.	Name Of Q'ty Column	Model Code

Engine Serial No.

Serial No.	Name Of Q'ty Column	Model Code

# CONTENIDO

## MOTOR

CILINDRO .....	1
CIGUENAL & PISTON .....	2
VALVULA .....	3
ARBOL DE LEVAS & CADENA .....	4
BOMBA DE ACEITE .....	5
ADMISION .....	6
CARBURADOR .....	7
DESCARGA .....	8
CARTER .....	9
CUBIERTA DE CARTER 1 .....	10
ARRANQUE .....	11
EMBRAGUE .....	12
TRANSMISION .....	13
LEVA DE CAMBIO & HORQUILLA .....	14
EJE DE CAMBIO & PEDAL .....	15

## SHASIS

CUADRO .....	16
GUARDABARRO .....	17
CUBIERTA LATERAL .....	18
BRAZO TRASERO & SUSPENSION .....	19
DIRECCION .....	20
HORQUILLA DELANTERA .....	21
DEPOSITO DE COMBUSTIBLE .....	23
ASIENTO .....	25
RUEDA DELANTERA .....	26
RUEDA TRASERA .....	28
MANILLAR & CABLE .....	30
SOPORTE & APOYAPIE .....	31
GENERADOR .....	33
LUZ DE DESTELLADOR .....	34
MEDIDOR .....	35
FARO DELANTERO .....	36
LUZ DE COLA .....	37
INTERRUPTOR DE MANILLAR&PALANC .....	38
EQUIPO ELECTRICO 1 .....	39
EQUIPO ELECTRICO 2 .....	40

## INDICE

INDICE NUMERICO .....	41
-----------------------	----

# CONTENTS

## ENGINE

CYLINDER .....	1
CRANKSHAFT & PISTON .....	2
VALVE .....	3
CAMSHAFT & CHAIN .....	4
OIL PUMP .....	5
INTAKE .....	6
CARBURETOR .....	7
EXHAUST .....	8
CRANKCASE .....	9
CRANKCASE COVER 1 .....	10
STARTER .....	11
CLUTCH .....	12
TRANSMISSION .....	13
SHIFT CAM & FORK .....	14
SHIFT SHAFT .....	15

## CHASSIS

FRAME .....	16
FENDER .....	17
SIDE COVER .....	18
REAR ARM & SUSPENSION .....	19
STEERING .....	20
FRONT FORK .....	21
FUEL TANK .....	23
SEAT .....	25
FRONT WHEEL .....	26
REAR WHEEL .....	28
STEERING HANDLE & CABLE .....	30
STAND & FOOTREST .....	31
GENERATOR .....	33
FLASHER LIGHT .....	34
METER .....	35
HEADLIGHT .....	36
TAILLIGHT .....	37
HANDLE SWITCH & LEVER .....	38
ELECTRICAL 1 .....	39
ELECTRICAL 2 .....	40

## INDEX

NUMERICAL INDEX .....	41
-----------------------	----



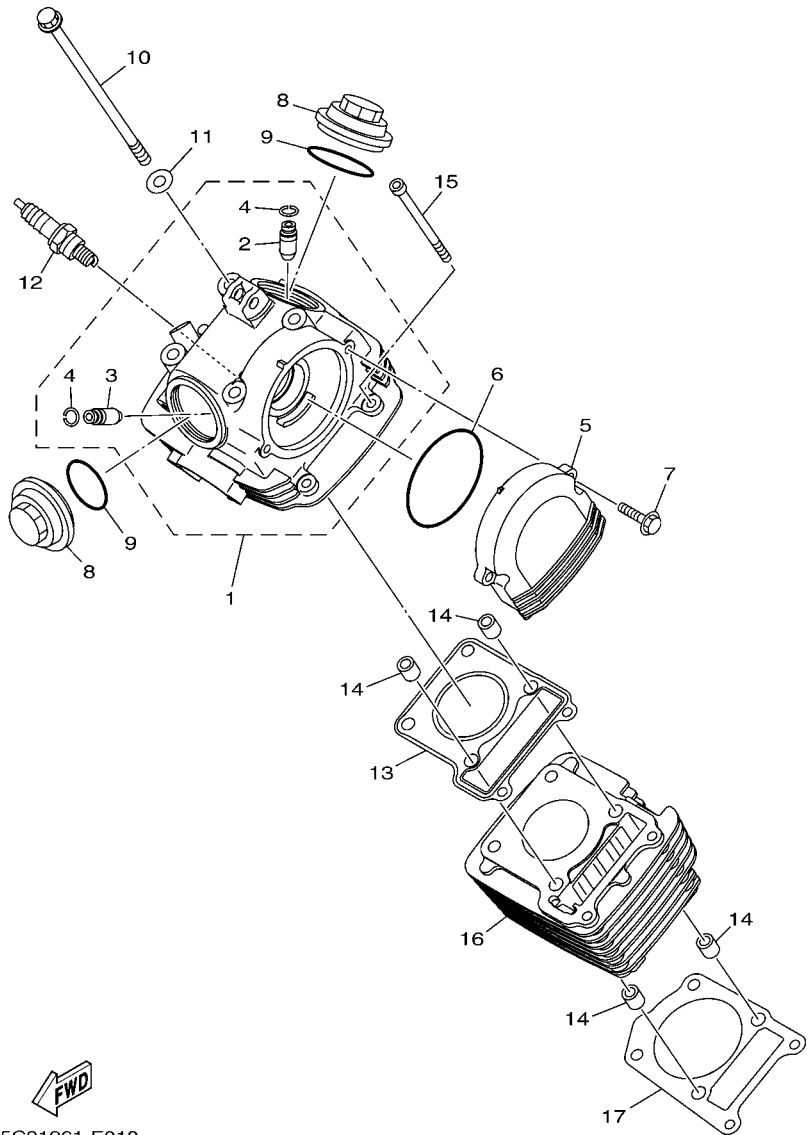

**FWD**  
5C91261-E010

**FIG. 1 CILINDRO**

**CYLINDER**

REF. Nº	CODIGO Nº PART NO.	DESCRIPCION DESCRIPTION	5C93				OBSERVACIONES REMARKS
1	5TS-E1111-01	CULATA CILINDRO 1 HEAD, CYLINDER 1	1				
2	4LS-E1133-10	.GUIA DE VALVULA 1 .GUIDE, VALVE 1	1				
3	4LS-E1134-10	.GUIA DE VALVULA 2 .GUIDE, VALVE 2	1				
4	93440-10109	.SEGURO .CIRCLIP	2				
5	5KA-E1185-00	CUBIERTA CULATA CIL.LAT.1 COVER, CYLINDER HEAD SIDE 1	1				
6	93210-71462	ANILLO O O-RING	1				
7	95027-06020	PERNO, DE BRIDA BOLT, FLANGE	2				
8	4LS-E1186-00	CUBIERTA CULATA CIL.LAT.1 COVER, CYLINDER HEAD SIDE 1	2				
9	93210-44889	ANILLO O O-RING	2				
10	90105-08845	TORNILLO BOLT, FLANGE	4				
11	90201-08609	ARANDELA PLANA WASHER, PLATE	4				
12	94700-00865	BUJIA (P-RA7HC) PLUG, SPARK (P-RA7HC)	1				
13	5KA-E1181-10	JUNTA, DE CULATA 1 GASKET, CYLINDER HEAD 1	1				
14	91810-14804	PASADOR DE CLAVIJA PIN, DOWEL	4				
15	90110-06804	TORNILLO ALLEN BOLT, HEXAGON SOCKET HEAD	2				
16	5TS-E1311-00	CILINDRO 1 CYLINDER 1	1				
17	5YY-E1351-00	JUNTA, DE CILINDRO GASKET, CYLINDER	1				

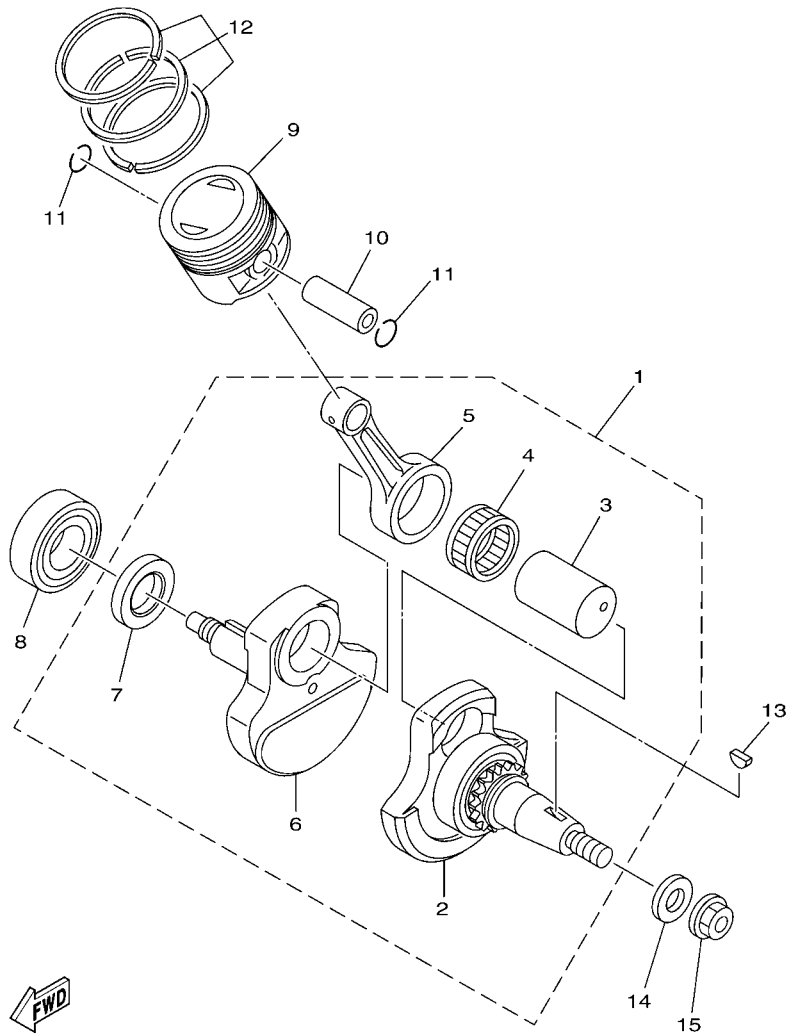

5C91261-E020

FIG. 2 CIGUENAL & PISTON

CRANKSHAFT & PISTON

REF. Nº	CODIGO Nº PART NO.	DESCRIPCION DESCRIPTION	5C93			OBSERVACIONES REMARKS
1	5KA-E1400-10	CIGUENAL COMPLETO CRANKSHAFT ASSY	1			
2	5KA-WE141-00	.MANIVELA SEMI-ARMADA 1 .CRANK SUB ASSY 1	1			
3	5KA-E1681-01	.PASADOR MANIVELA 1 .PIN, CRANK 1	1			
4	93310-326Y7	.COJINETE DE RODILLOS .BEARING	1			
5	5TS-E1651-11	.BIELA .ROD, CONNECTING	1			
6	5KA-E1422-00	.MANIVELA 2 .CRANK 2	1			
7	5KA-E1445-00	.ESPACIADOR .SPACER	1			
8	93306-205X3	COJINETE BEARING	1			
9	5TS-E1631-10	PISTON (NORMA) PISTON (STD)	1			
	5TS-E1636-10	PISTON (0.50MM O/S) PISTON (0.50MM O/S)	1			AP AP
	5TS-E1638-10	PISTON (1.00MM O/S) PISTON (1.00MM O/S)	1			AP AP
10	5KA-E1633-00	PASADOR, PISTON PIN, PISTON	1			
11	93450-14088	SEGURO CIRCLIP	2			
12	5TS-E1603-00	JUEGO DE ANILLOS (NORMA) PISTON RING SET (STD)	1			
	5TS-E1605-00	JUEGO DE ANILLOS (0.50MM O/S) PISTON RING SET (0.50MM O/S)	1			AP AP
	5TS-E1607-00	JUEGO DE ANILLOS (1.00MM O/S) PISTON RING SET (1.00MM O/S)	1			AP AP
13	90280-03017	CUNA WOODRUFF KEY, WOODRUFF	1			
14	90201-122H1	ARANDELA PLANA WASHER, PLATE	1			
15	95707-12500	TUERCA DE BRIDA NUT, FLANGE	1			

FIG. 3 VALVULA

VALVE

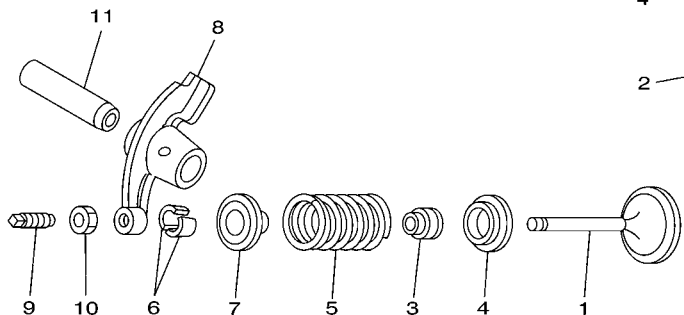
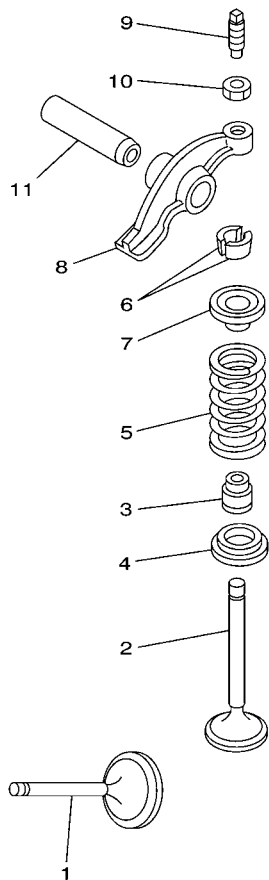

REF. N°	CODIGO N° PART NO.	DESCRIPCION DESCRIPTION	5C93			OBSERVACIONES REMARKS
1	5KA-E2111-00	VALVULA DE ADMISION VALVE, INTAKE	1			
2	5KA-E2121-00	VALVULA DE ESCAPE VALVE, EXHAUST	1			
3	4LS-E2119-00	SELLO DE ACEITE VALVULA SEAL, VALVE STEM	2			
4	4LS-E2116-00	ASIENTO RESORTE DE VALVULA SEAT, VALVE SPRING	2			
5	5YY-E2113-00	RESORTE VALVULA INTERNA SPRING, VALVE INNER	2			
6	4LS-E2118-00	SÉGURO DE VALVULA COTTER, VALVE	4			
7	4LS-E2117-00	RETEN RESORTE DE VALVULA RETAINER, VALVE SPRING	2			
8	5YY-E2151-00	BRAZO DE BALANCIN DE VALVULA ARM, VALVE ROCKER	2			
9	4LS-E2159-01	TORNILLO DE AJUSTE DE VALVULA SCREW, VALVE ADJUSTING	2			
10	90170-05302	TUERCA NUT	2			
11	4LS-E2156-00	EJE DE BALANCIN SHAFT, ROCKER 2	2			



5UJ3200-B030

FIG. 4 ARBOL DE LEVAS & CADENA CAMSHAFT & CHAIN

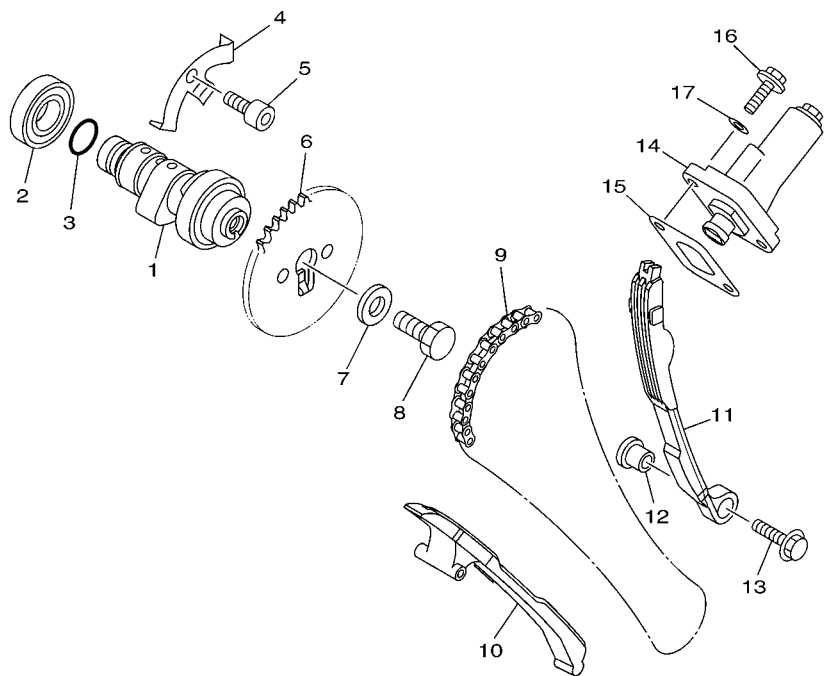

5C91261-E040

REF. Nº	CODIGO Nº PART NO.	DESCRIPCION DESCRIPTION	5C93				OBSERVACIONES REMARKS
1	5TS-E2170-00	ARBOL DE LEVAS COMPLETO 1 CAMSHAFT ASSY 1	1				
2	93306-002Y1	COJINETE BEARING	1				
3	93210-108B1	ANILLO O O-RING	1				
4	4LS-E111F-00	PLACA PLATE	1				
5	90110-06810	TORNILLO ALLEN BOLT, HEXAGON SOCKET HEAD	1				
6	4LS-E2176-01	CATALINA DE CADENA SPROCKET, CAM CHAIN	1				
7	90201-08326	ARANDELA PLANA WASHER, PLATE	1				
8	90101-08590	TORNILLO BOLT	1				
9	94580-25090	CADENA CHAIN	1				
10	5KA-E2231-10	TOPE DE GUIA 1 GUIDE STOPPER 1	1				
11	5KA-E2241-00	TOPE DE GUIA 2 GUIDE STOPPER 2	1				
12	4LS-E5598-00	COLLAR COLLAR	1				
13	90105-06812	TORNILLO BOLT, FLANGE	1				
14	4LS-E2210-10	TENSOR CADENA DE LEVA TENSIONER ASSY, CAM CHAIN	1				
15	5YY-E2213-00	EMPAQUE DE CAJA TENSOR GASKET, TENSIONER CASE	1				
16	95027-06016	PERNO, DE BRIDA BOLT, FLANGE	2				
17	90430-06817	JUNTA GASKET	2				

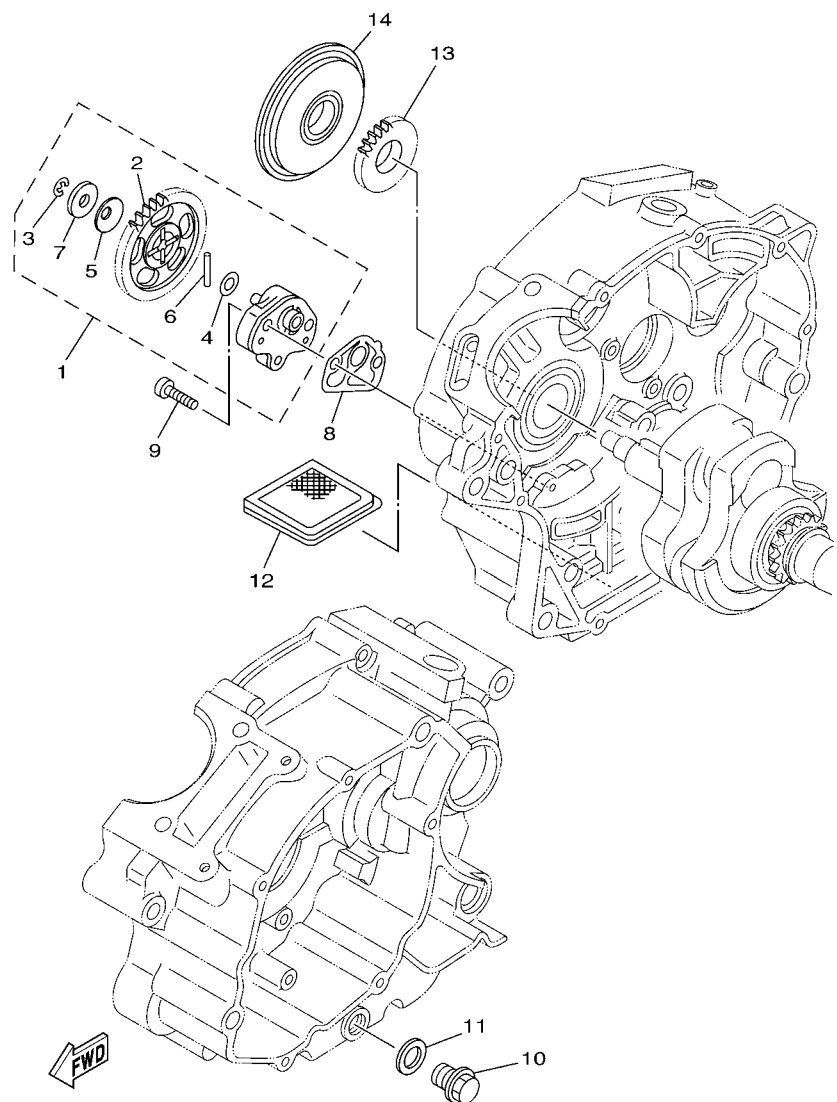

5RE2450-E050

FIG. 5 BOMBA DE ACEITE OIL PUMP

REF. Nº	CODIGO Nº PART NO.	DESCRIPCION DESCRIPTION	5C83				OBSERVACIONES REMARKS
1	5YY-E3300-00	BOMBA DE ACEITE COMPLETA OIL PUMP ASSY	1				
2	5KA-E3325-20	.ENGRANAJE IMPULSOR DE BOMBA 1 .GEAR, PUMP DRIVEN	1				
3	99001-05600	.PRESILLA REDONDA .CIRCLIP	1				
4	90201-07641	.ARANDELA PLANA .WASHER, PLATE	1				
5	90208-07052	.ARANDELA DE RESORTE CONICO .WASHER, CONICAL SPRING	1				
6	93602-20800	.PASADOR DE CLAVIJA .PIN, DOWEL	1				
7	90201-07800	.ARANDELA PLANA .WASHER, PLATE	1				
8	4LS-E3329-00	EMPAQUE TAPA DE BOMBA GASKET, PUMP COVER	1				
9	90155-06800	TORNILLO CABEZA PLANA RAN. SCREW, FLAT FILLISTER	2				
10	90340-12097	TORNILLO DE DRENAJE PLUG, STRAIGHT SCREW	1				
11	90430-12227	JUNTA GASKET	1				
12	4LS-E3411-00	FILTRO DE ACEITE STRAINER, OIL	1				
13	4LS-E3324-00	ENGRANAJE TRACC. DE BOMBA(22T) GEAR, PUMP DRIVE (22T)	1				
14	4LS-E3451-00	FILTRE ROTATIVO FILTER, ROTARY	1				

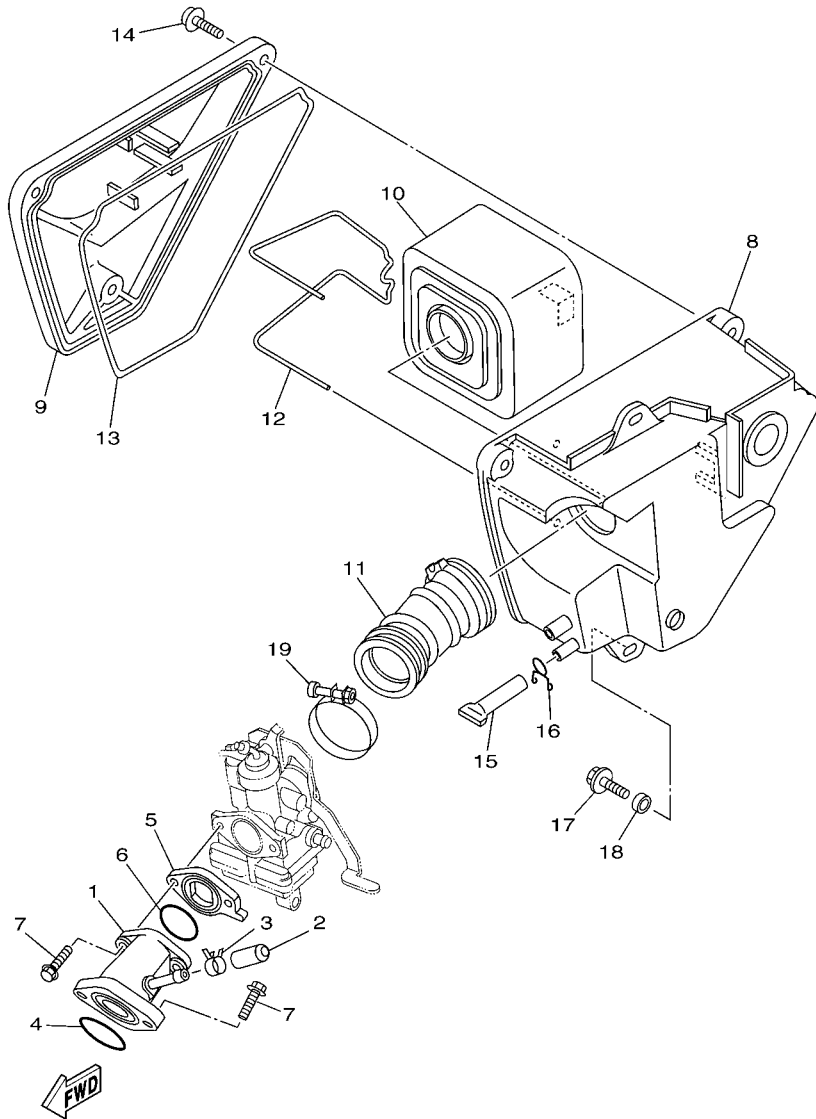

5C91261-E060

FIG. 6 ADMISION

INTAKE

REF. N°	CODIGO N° PART NO.	DESCRIPCION DESCRIPTION	5C93				OBSERVACIONES REMARKS
1	5KA-E3586-10	TOBERA DE CARBURADOR 1 JOINT, CARBURETOR 1	1				
2	4LS-E3569-00	TAPON CIEGO PLUG, BLIND	1				
3	90467-10819	PRESILLA CLIP	1				
4	93210-32801	ANILLO O O-RING	1				
5	5KA-E3595-02	TOBERA JOINT	1				
6	93210-27800	ANILLO O O-RING	1				
7	90105-06868	TORNILLO BOLT, FLANGE	4				
8	5KA-E4411-00	CAJA FILTRO DEL AIRE 1 CASE, AIR CLEANER 1	1				
9	5DG-E4412-00	TAPA CAJA DEL FILTRO 1 CAP, CLEANER CASE 1	1				
10	5KA-E4450-10	ELEMENTO COMP.FILTRO DE AIRE ELEMENT ASSY, AIR CLEANER	1				
11	5KA-E4453-00	UNION DEL FILTRO DEL AIRE 1 JOINT, AIR CLEANER 1	1				
12	5DG-E4487-00	RESORTE SPRING	1				
13	4LS-E4462-00	SELLO SEAL	1				
14	97607-06225	TORNILLO CAB CON PLANA C/ARAN SCREW,WITH WASHER	3				
15	4LS-E443E-00	TUBO, DRENAJE PIPE, DRAIN	1				
16	90467-11106	PRESILLA CLIP	1				
17	90119-06108	TORNILLO CON ARANDELA BOLT, WITH WASHER	2				
18	90387-066K1	ESPACIADOR COLLAR	2				
19	90460-43053	BRIDA, DE UNION CLAMP, HOSE	1				

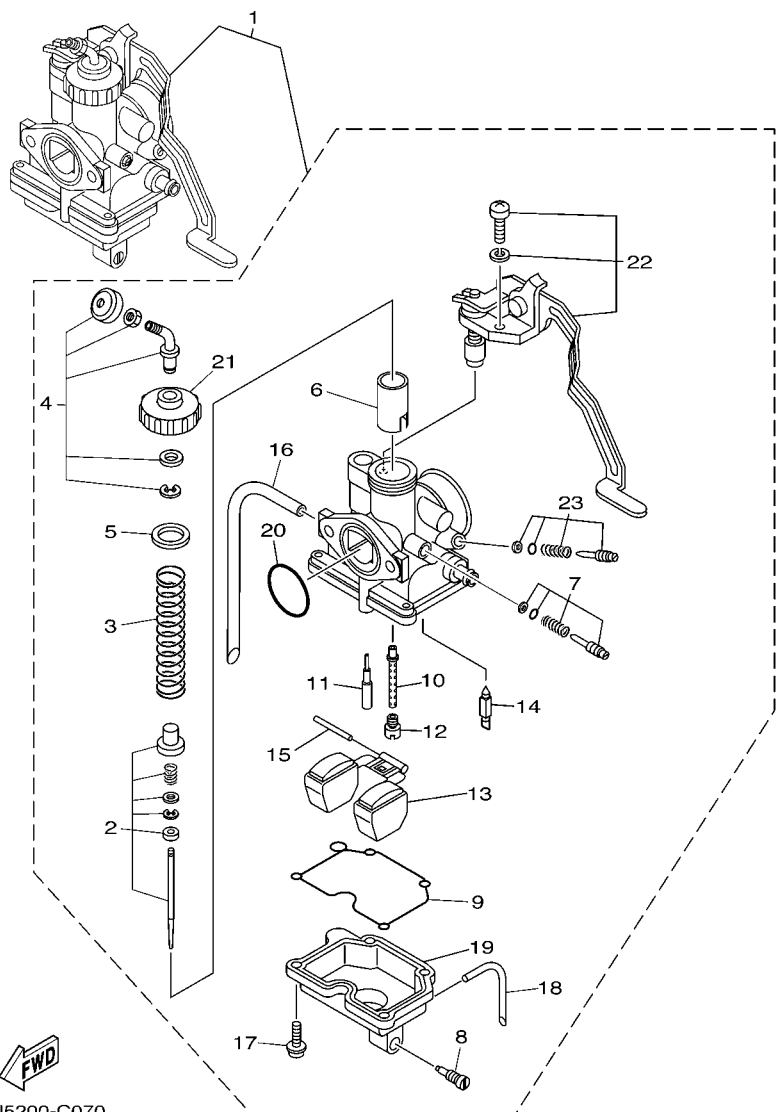

5UJ5200-C070

FIG. 7 CARBURADOR

CARBURETOR

REF. Nº	CODIGO Nº PART NO.	DESCRIPCION DESCRIPTION	5C93				OBSERVACIONES REMARKS
1	5C9-E4101-00	CARBURADOR COMPLETO 1 CARBURETOR ASSY 1	1				
2	5KA-1490J-20	.CJTO. AGUJA .NEEDLE SET	1				
3	5KA-14131-00	.RESORTE VALVULA DE ACELERACION .SPRING, THROTTLE VALVE	1				
4	5KA-14106-00	.TORNILLO AJUSTADOR DE CABLE .CABLE ADJUST SCREW SET	1				
5	4LS-14198-00	.EMPAQUE .GASKET	1				
6	5KA-14112-30	.VALVULA DE ACELERACION 1 .VALVE, THROTTLE 1	1				
7	5HH-14103-00	.CJTO. TORNILLO DEL RALENTI .THROTTLE SCREW SET	1				
8	4TL-14191-00	.TORNILLO, DE DRENAJE .PLUG, DRAIN	1				
9	5KA-14239-00	.SELLO .SEAL	1				
10	5KA-1414G-10	.AEUJA DE CARB. .PIPE, MAIN BLEED	1				
11	2MM-14142-17	.SURTIDOR DE RALENTI (# 17.5) .JET, PILOT (# 17.5)	1				
12	5KA-14143-18	.SURTIDOR, PRINCIPAL (# 90) .JET, MAIN (# 90)	1				
13	5HH-14185-00	.BOYA .FLOAT	1				
14	5KA-14150-00	.AGUJA DEL CARB. .NEEDLE ASSY	1				
15	127-14186-00	.PASADOR DE LA BOYA .PIN, FLOAT	1				
16	5KA-14197-00	.TUBO RESPIRADERO .PIPE	1				
17	97607-04114	.TORNILLO CAB CON PLANA C/ARAN .SCREW, WITH WASHER	4				
18	3TU-14193-00	.TUBO .PIPE	1				
19	5KA-14181-00	.CUERPO DE CAMARA DE BOIA .BODY, FLOAT CHAMBER 1	1				
20	241-14147-00	.ANILLO O .O-RING	1				
21	5KA-14158-00	.TECHO DE CAMARA DE MEZCLA .TOP, MIXING CHAMBER	1				
22	5KA-WF141-10	.ARRANQUE COMPLETO 1 .STARTER ASSY 1	1				
23	5KA-14104-00	.CJTO. TORNILLO DE AIRE .AIR SCREW SET	1				

FIG. 8 DESCARGA

EXHAUST

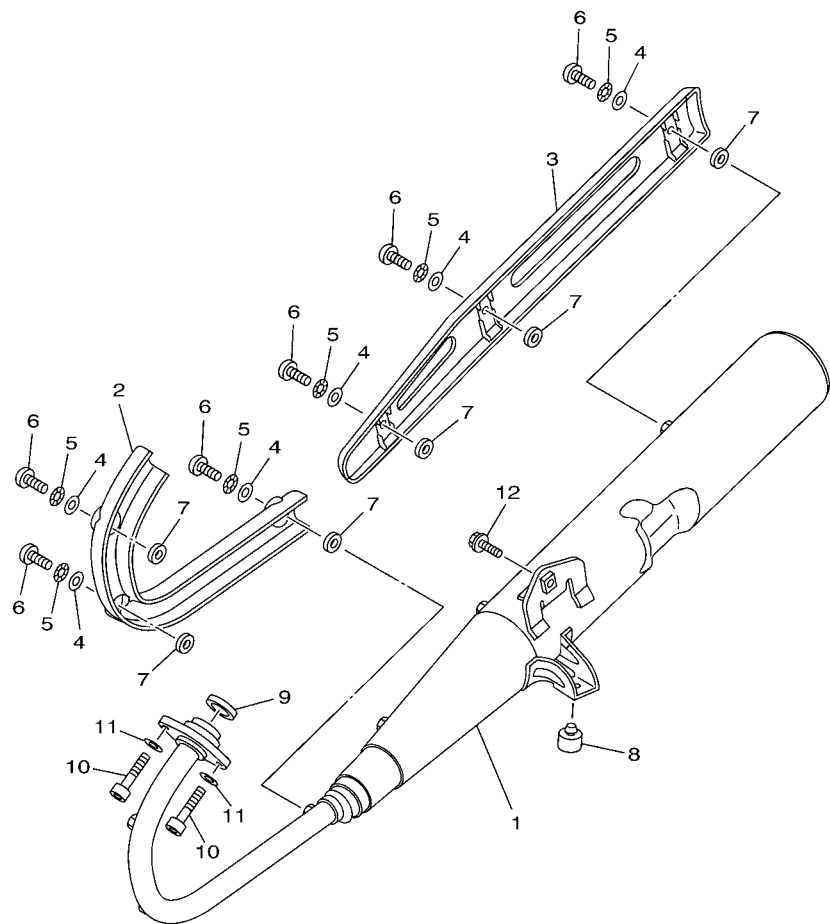

5C92261-F080

REF. Nº	CODIGO Nº PART NO.	DESCRIPCION DESCRIPTION	5C93				OBSERVACIONES REMARKS
1	5C9-E4703-00	SILENCIADOR COMPL. 1 MUFFLER COMP. 1	1				
2	5C9-E4628-00	PROTECTOR DE TUBO DE ESCAPE PROTECTOR, EXHAUST PIPE	1				
3	5C9-E4718-00	PROTECTOR DE SILENCIADOR 1 PROTECTOR, MUFFLER 1	1				
4	90202-05807	ARANDELA DE PLANA WASHER, PLATE	6				
5	90206-06090	ARANDELA ONDULADA WASHER, WAVE	6				
6	98980-06010	TORNILLO DE LIGAR SCREW, BIND	6				
7	90201-05016	ARANDELA PLANA WASHER, PLATE	6				
8	5C9-F7114-00	TOPE DE PUNTAL PRINCIPAL STOPPER, MAIN STAND	1				
9	5DG-E4613-00	JUNTA, TUBO DE ESCAPE GASKET, EXHAUST PIPE	1				
10	90110-06838	TORNILLO ALLEN BOLT, HEXAGON SOCKET HEAD	2				
11	90201-06852	ARANDELA PLANA WASHER, PLATE	2				
12	9580N-08020	TORNILLO BOLT, FLANGE	1				



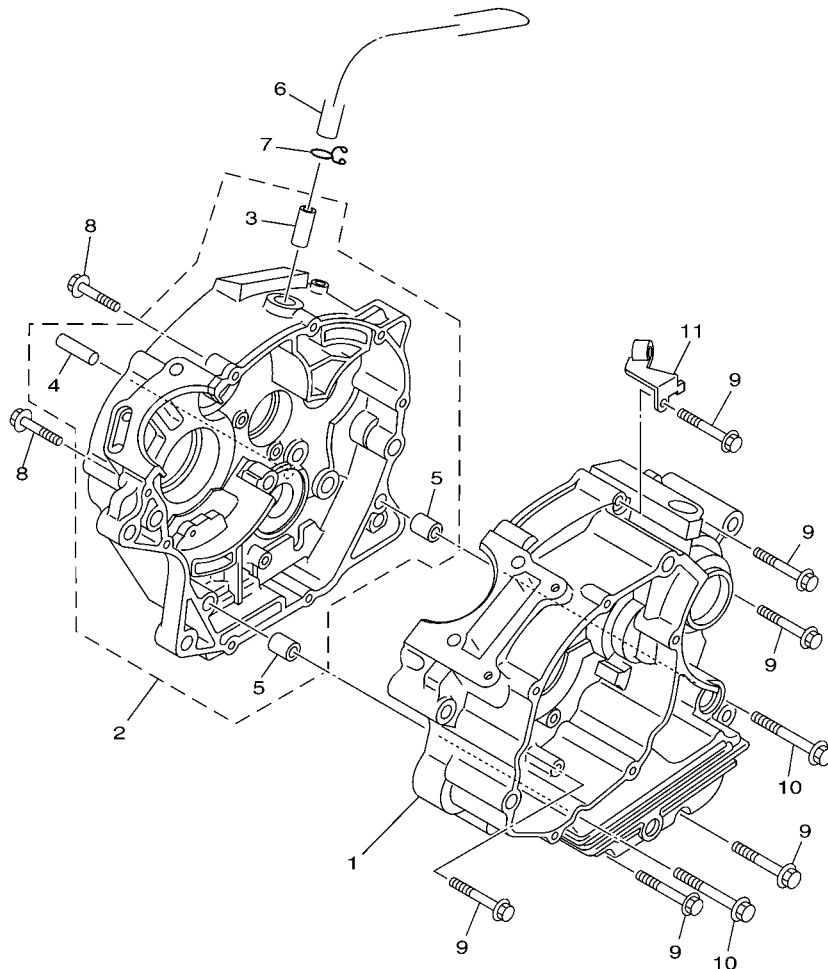

5C93261-H090

FIG. 9 CARTER

CRANKCASE

REF. Nº	CODIGO Nº PART NO.	DESCRIPCION DESCRIPTION	5C93				OBSERVACIONES REMARKS
1	5KA-E5111-02	CARTER MANIVELA 1 CRANKCASE 1	1				
2	5KA-WE512-30	CARTER 2 CRANKCASE 2	1				
3	5KA-E1167-00	.CUBIERTA RESPIRADERO 2 .PIPE, BREATHER 2	1				
4	93608-30839	.PASADOR DE CLAVIJA .PIN, DOWEL	1				
5	91830-21014	.PASADOR DE CLAVIJA .PIN, DOWEL	2				
6	5DG-E1166-00	TUBO RESPIRADERO 1 PIPE, BREATHER 1	1				
7	90467-13858	PRESILLA CLIP	1				
8	90105-06858	TORNILLO BOLT, FLANGE	2				
9	90105-06856	TORNILLO BOLT, FLANGE	6				
10	90105-06855	TORNILLO BOLT, FLANGE	2				
11	4LS-E5441-00	SOSTEN DE CABLE DE EMBRAGUE HOLDER, CLUTCH CABLE	1				

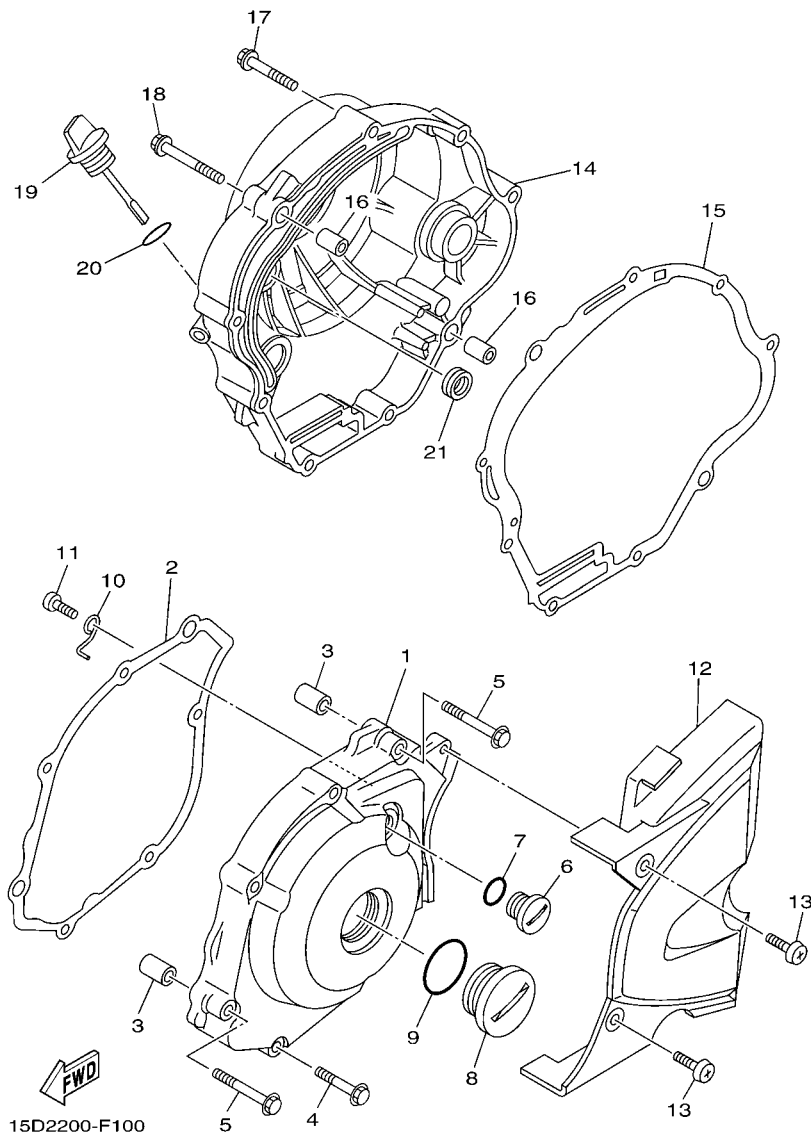
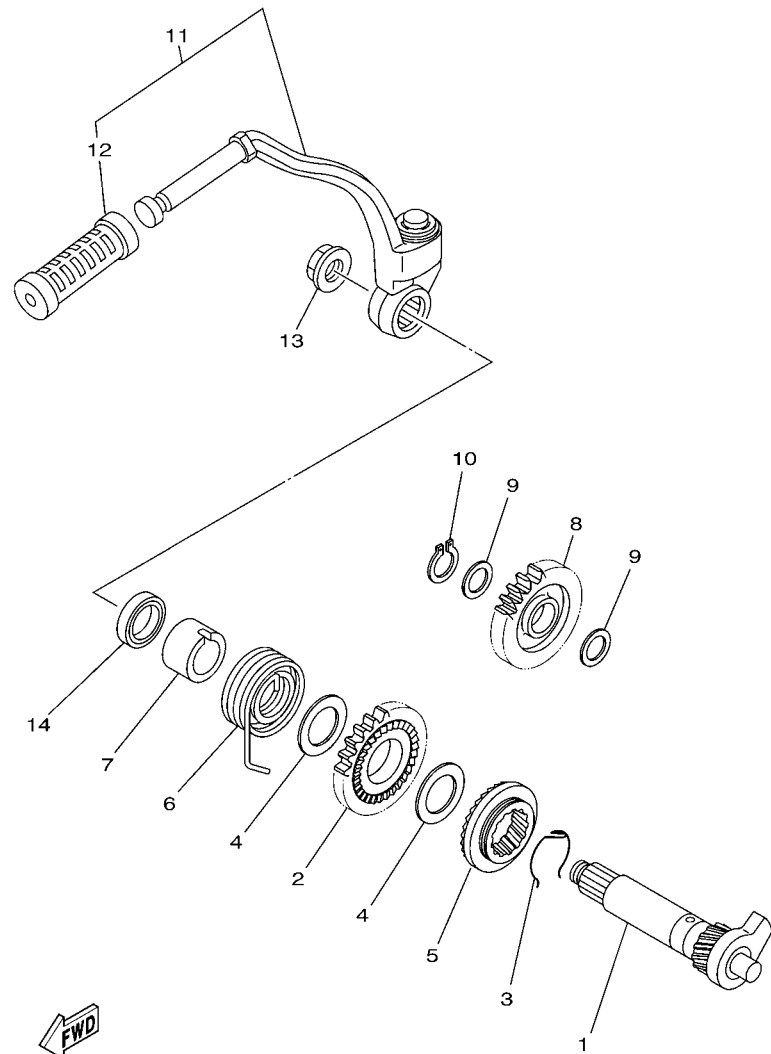

FIG. 10 CUBIERTA DE CARTER 1

CRANKCASE COVER 1

REF. Nº	CODIGO Nº PART NO.	DESCRIPCION DESCRIPTION	5C93				OBSERVACIONES REMARKS
1	5TS-E5411-00	CUBIERTA DE CARTER 1 COVER, CRANKCASE 1	1				
2	5YY-E5451-00	EMPAQ DE CUBIERTA DE CARTER GASKET, CRANKCASE COVER 1	1				
3	99530-10114	PASADOR, DE ESPIGA PIN, DOWEL	2				
4	95027-06035	PERNO, DE BRIDA BOLT, FLANGE	1				
5	95027-06045	PERNO, DE BRIDA BOLT, FLANGE	6				
6	90340-14814	TORNILLO, DE DRENAJE PLUG, STRAIGHT SCREW	1				
7	93210-14899	ANILLO O O-RING	1				
8	90340-32808	TORNILLO, DE DRENAJE PLUG, STRAIGHT SCREW	1				
9	93210-328A4	ANILLO O O-RING	1				
10	5KA-E5191-20	PLACA PLATE	1				
11	98507-06010	TORNILLO DE CABEZA PLANA SCREW, PAN HEAD	1				
12	5DG-E5418-00	CUBIERTA CAJA DE CADENA COVER, CHAIN CASE	1				
13	98907-06016	TORNILLO DE LIGAR SCREW, BIND	2				
14	5TS-E5421-10	TAPA DE CARTER DERECHA COVER, CRANKCASE 2	1				
15	5YY-E5461-01	JUNTA TAPA CARTER DERECHO 2 GASKET, CRANKCASE COVER 2	1				
16	99530-10114	PASADOR, DE ESPIGA PIN, DOWEL	2				
17	95027-06035	PERNO, DE BRIDA BOLT, FLANGE	7				
18	95027-06045	PERNO, DE BRIDA BOLT, FLANGE	2				
19	4LS-E5362-00	TAPON DEL NIVEL DE ACEITE PLUG, OIL LEVEL	1				
20	93210-19809	ANILLO O O-RING	1				
21	93101-10838	SELLO ACEITE OIL SEAL	1				



5C92261-F110

FIG. 11 ARRANQUE

STARTER

REF. Nº	CODIGO Nº PART NO.	DESCRIPCION DESCRIPTION	5C93				OBSERVACIONES REMARKS
1	5US-E5661-02	EJE DE PEDAL DE ARRANQUE AXLE, KICK	1				
2	5YY-E5641-00	ENGRANAJE PEDAL ARRANQUE (28T) GEAR, KICK (28T)	1				
3	90468-26048	PRESILLA CLIP	1				
4	90201-202L3	ARANDELA DE PLACA(0.5T) WASHER, PLATE ( 0.5T)	2				
5	5YY-E5671-00	RUEDA DE TRINQUETE WHEEL, RATCHET	1				
6	90508-26667	RESORTE DE TORSION SPRING, TORSION	1				
7	5KA-E5666-00	SEPARADOR SPACER	1				
8	5RE-E5651-00	PINON LIBRE, PEDAL ARRANQUE GEAR, KICK IDLE	1				
9	90201-178D3	ARANDELA PLANA WASHER, PLATE	2				
10	99009-17400	PRESILLA REDONDA CIRCLIP	1				
11	5C9-E5620-00	PEDAL DE ARRANQUE COMPLETO KICK CRANK ASSY	1				
12	5VA-E5618-00	.GOMA PROTECTORA, PEDAL .COVER, KICK LEVER	1				
13	90179-12800	TUERCA NUT	1				
14	93109-20821	SELLO ACEITE OIL SEAL	1				



5C93261-H120

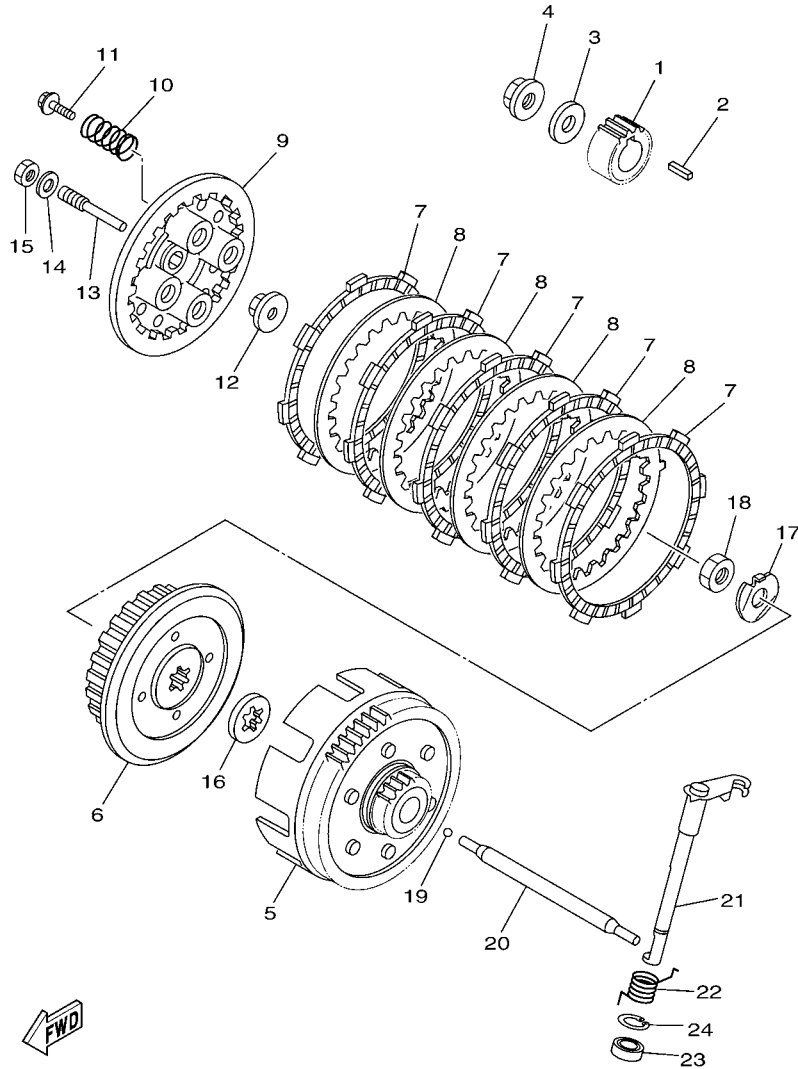
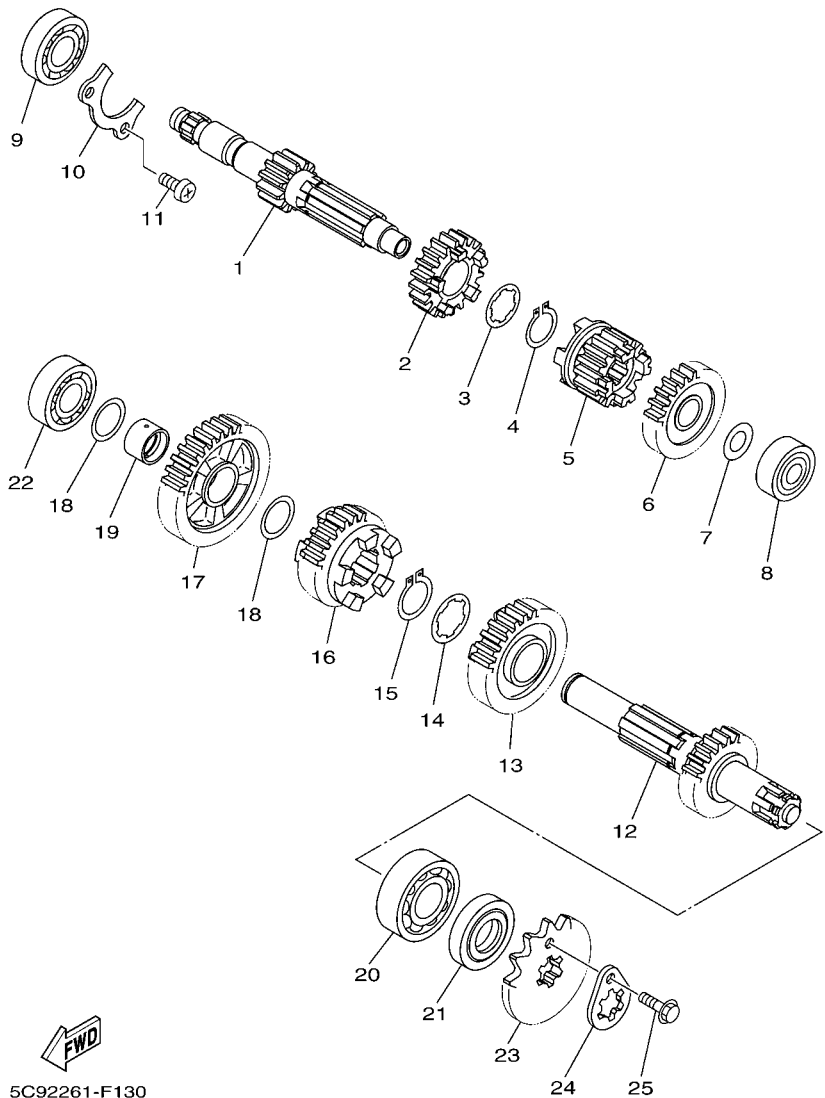

FIG. 12 EMBRAGUE

CLUTCH

REF. Nº	CODIGO Nº PART NO.	DESCRIPCION DESCRIPTION	5C93				OBSERVACIONES REMARKS
1	5TS-E6111-10	ENGRANAJE TRACC.PRIMARIA GEAR, PRIMARY DRIVE	1				
2	90282-05001	CHAVETA, RECTA (5MMX16MM) KEY, STRAIGHT (5MMX16MM)	1				
3	90201-122H1	ARANDELA PLANA WASHER, PLATE	1				
4	90179-12800	TUERCA NUT	1				
5	5KA-E6150-10	CAMPANA DE EMBRAGUE PRIMARY DRIVEN GEAR COMP.	1				
6	5KA-E6371-10	CUBO, DE EMBRAGUE BOSS, CLUTCH	1				
7	5KA-E6321-10	PLACA DE FRICCION PLATE, FRICTION	5				
8	5RE-E6324-10	PLACA DE EMBRAGUE PLATE, CLUTCH 1	4				
9	5KA-E6351-00	PLATO DE PRESION PLATE, PRESSURE 1	1				
10	90501-216A6	RESORTE DE COMPRESION SPRING, COMPRESSION	4				
11	90119-05801	TORNILLO CON ARANDELA BOLT, WITH WASHER	4				
12	4LS-E6358-00	PLACA DE EMPUJE PLATE, PUSH	1				
13	4LS-E6356-00	VARILLA DE EMPUJE 1 ROD, PUSH 1	1				
14	92907-06200	ARANDELA WASHER	1				
15	95307-06600	TUERCA NUT	1				
16	5YY-E6154-00	ARANDELA, DE EMPUJE 1 PLATE, THRUST 1	1				
17	90215-12211	ARANDELA DE CIERRE WASHER, LOCK	1				
18	90170-12060	TUERCA NUT	1				
19	93503-16807	ESFERA BALL	1				
20	4LS-E6357-00	VARILLA DE EMPUJE 2 ROD, PUSH 2	1				
21	4LS-E6381-00	CONJ. PALANCA DE EMPUJE PUSH LEVER COMP.	1				
22	90508-14857	RESORTE DE TORSION SPRING, TORSION	1				
23	93102-12877	SELLO ACEITE OIL SEAL	1				
24	99009-20500	PRESILLA REDONDA CIRCLIP	1				



5C92261-F130

FIG. 13 TRANSMISION

TRANSMISION

REF. N°	CODIGO N° PART NO.	DESCRIPCION DESCRIPTION	5C93				OBSERVACIONES REMARKS
1	5TS-E7411-00	EJE PRIMARIO (11T) AXLE, MAIN (11T)	1				
2	5TS-E7131-00	ENGRANAJE PINON DE 3RA (20T) GEAR, 3RD PINION (20T)	1				
3	90209-17285	ARANDELA DE SEPARACION WASHER	1				
4	93410-20809	SEGURO CIRCLIP	1				
5	5TS-E7121-00	ENGRANAJE DE PINON DE 2DA(16T) GEAR, 2ND PINION (16T)	1				
6	5TS-E7141-10	ENGRANAJE PINON DE 4TA (24T) GEAR, 4TH PINION (24T)	1				
7	90201-127E1	ARANDELA PLANA WASHER, PLATE	1				
8	93306-201Y4	COJINETE BEARING	1				
9	93306-203X2	COJINETE BEARING	1				
10	4LS-E7471-00	PLACA, DE CUBIERTA PLATE, COVER	1				
11	98502-06014	TORNILLO SCREW, PAN HEAD	2				
12	5TS-WE740-10	EJE DE TRACCION COMPLETO DRIVE AXLE ASSY	1				
13	5TS-E7221-00	ENGRANAJE RUEDA DE 2DA (27T) GEAR, 2ND WHEEL (27T)	1				
14	90209-18208	ARANDELA DE SEPARACION WASHER	1				
15	93410-22039	SEGURO CIRCLIP	1				
16	5TS-E7231-00	ENGRANAJE RUEDA DE 3RA (24T) GEAR, 3RD WHEEL (24T)	1				
17	5TS-E7211-00	ENGRANAJE RUEDA DE 1 RA (33T) GEAR, 1ST WHEEL (33T)	1				
18	90201-177G4	ARANDELA PLANA WASHER, PLATE	2				
19	5RE-E7258-00	COLLAR 1 COLLAR 1	1				
20	93306-204Y6	COJINETE BEARING	1				
21	93102-20876	SELLO ACEITE OIL SEAL	1				
22	93306-203X9	COJINETE BEARING	1				
23	93822-14800	CORONA (14T) SPROCKET, DRIVE (14T)	1				
24	4LS-E7456-00	SOPORTE DE CORONA HOLDER, SPROCKET	1				
25	95027-06010	PERNO, DE BRIDA BOLT, FLANGE	1				

FIG. 14 LEVA DE CAMBIO & HORQUILLA SHIFT CAM & FORK

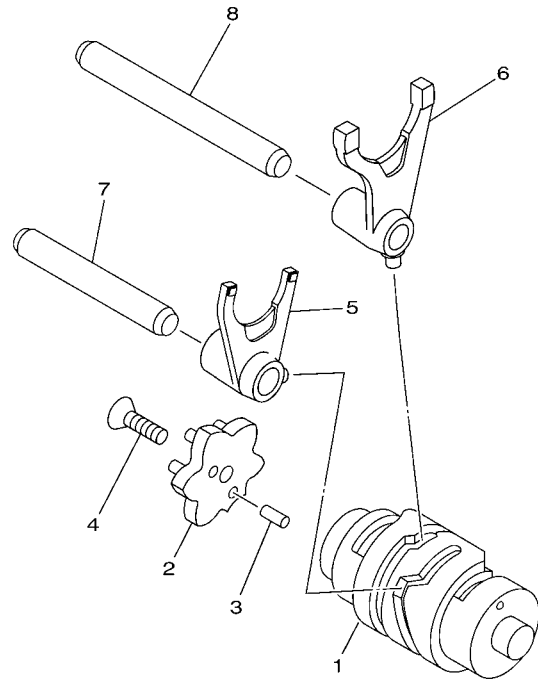

REF. Nº	CODIGO Nº PART NO.	DESCRIPCION DESCRIPTION	5C93				OBSERVACIONES REMARKS
1	5KA-E8540-20	LEVA DEL CAMBIO COMPLETA SHIFT CAM ASSY	1				
2	4LS-E8185-00	SEGMENTO DE RETENCION SEGMENT	1				
3	93604-10011	PASADOR DE CLAVIJA PIN, DOWEL	2				
4	90151-06801	TORNILLO EMBUTIDO SCREW, COUNTERSUNK	1				
5	5KA-E8511-20	HORQUILLA DEL CAMBIO 1 FORK, SHIFT 1	1				
6	5KA-E8512-20	HORQUILLA DEL CAMBIO 2 FORK, SHIFT 2	1				
7	36L-E8531-00	BARRA GUIA HORQ. CAMBIO 1 BAR, SHIFT FORK GUIDE 1	1				
8	36L-E8535-00	BARRA GUIA HORQ. CAMBIO 2 BAR, SHIFT FORK GUIDE 2	1				
-----							
-----							
-----							
-----							
-----							
-----							

  
15D2200-F140

FIG. 15 EJE DE CAMBIO & PEDAL SHIFT SHAFT

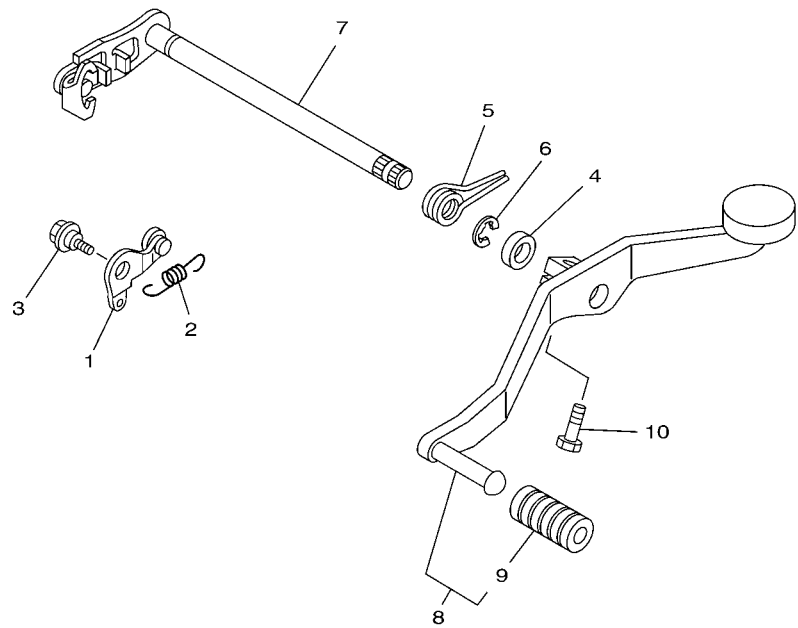

REF. Nº	CODIGO Nº PART NO.	DESCRIPCION DESCRIPTION	5C93				OBSERVACIONES REMARKS
1	4LS-E8140-01	PALANCA DE TOPE COMPLETA STOPPER LEVER ASSY	1				
2	4LS-E8337-00	RESORTE SPRING	1				
3	90109-06806	PERNO BOLT	1				
4	93102-12875	SELLO ACEITE OIL SEAL	1				
5	90508-32837	RESORTE DE TORSION SPRING, TORSION	1				
6	99001-10600	PRESILLA REDONDA CIRCLIP	1				
7	4LS-E8101-01	EJE SELECTOR COMPLETO SHIFT SHAFT ASSY	1				
8	5C9-E8110-10	PEDAL DE CAMBIO COMPLETO SHIFT PEDAL ASSY	1				
9	5VA-E8113-00	.FUNDA DEL PEDAL DEL CAMBIO .COVER, SHIFT PEDAL	1				
10	97027-06020	PERNO BOLT, HEXAGON	1				
-----							
-----							
-----							
-----							
-----							
-----							

  
5C92261-F150

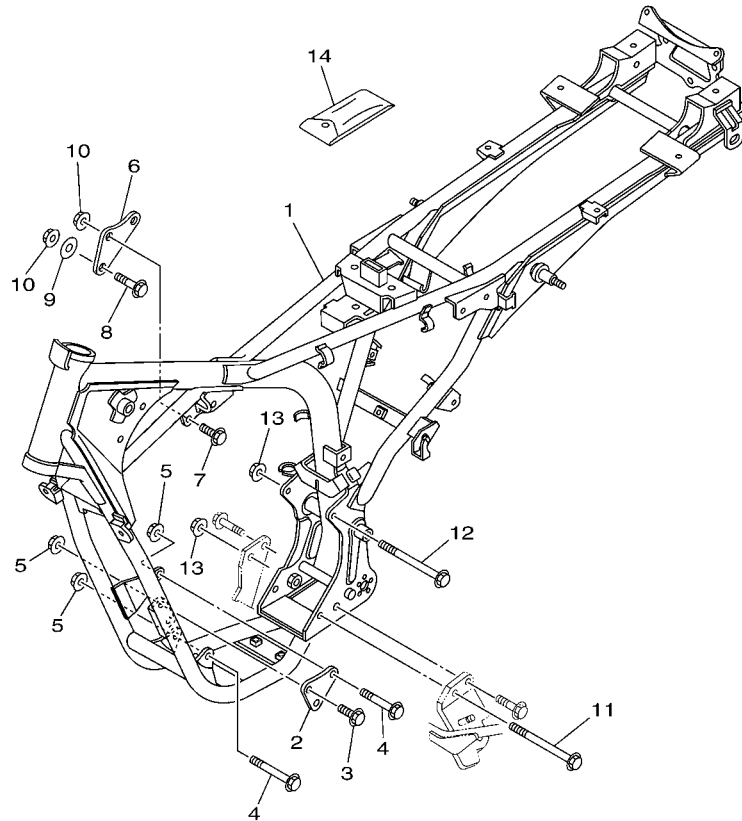

5C92261-F160

FIG. 16 CUADRO

FRAME

REF. N°	CODIGO N° PART NO.	DESCRIPCION DESCRIPTION	5C93				OBSERVACIONES REMARKS
1	5C9-F1110-11	ARMAZON COMPLETO FRAME COMP.	1				
2	5DG-F1316-00	SOPORTE DE MOTOR 2 STAY, ENGINE 2	1				
3	90105-08809	TORNILLO BOLT, FLANGE	2				
4	90105-088A6	TORNILLO BOLT, FLANGE	2				
5	95707-08500	TUERCA DE BRIDA NUT, FLANGE	4				
6	5KA-F1318-00	SOPORTE DE MOTOR 5 STAY, ENGINE 5	1				
7	90105-08809	TORNILLO BOLT, FLANGE	2				
8	90105-08002	TORNILLO BOLT, FLANGE	1				
9	90201-08808	ARANDELA PLANA WASHER, PLATE	1				
10	95707-08500	TUERCA DE BRIDA NUT, FLANGE	3				
11	90105-08006	TORNILLO BOLT, FLANGE	1				
12	90105-08007	TORNILLO BOLT, FLANGE	1				
13	95707-08500	TUERCA DE BRIDA NUT, FLANGE	2				
14	5C9-F8100-00	JUEGO DE HERRAMIENTAS TOOL KIT	1				



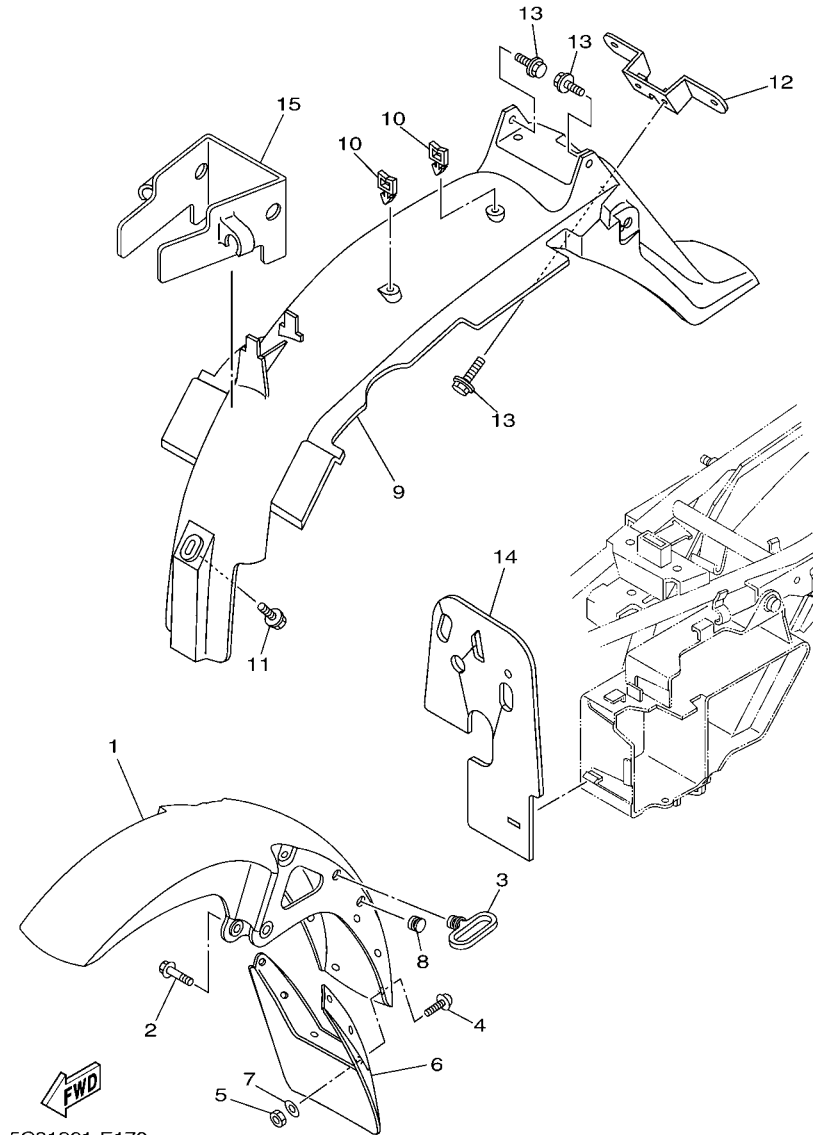
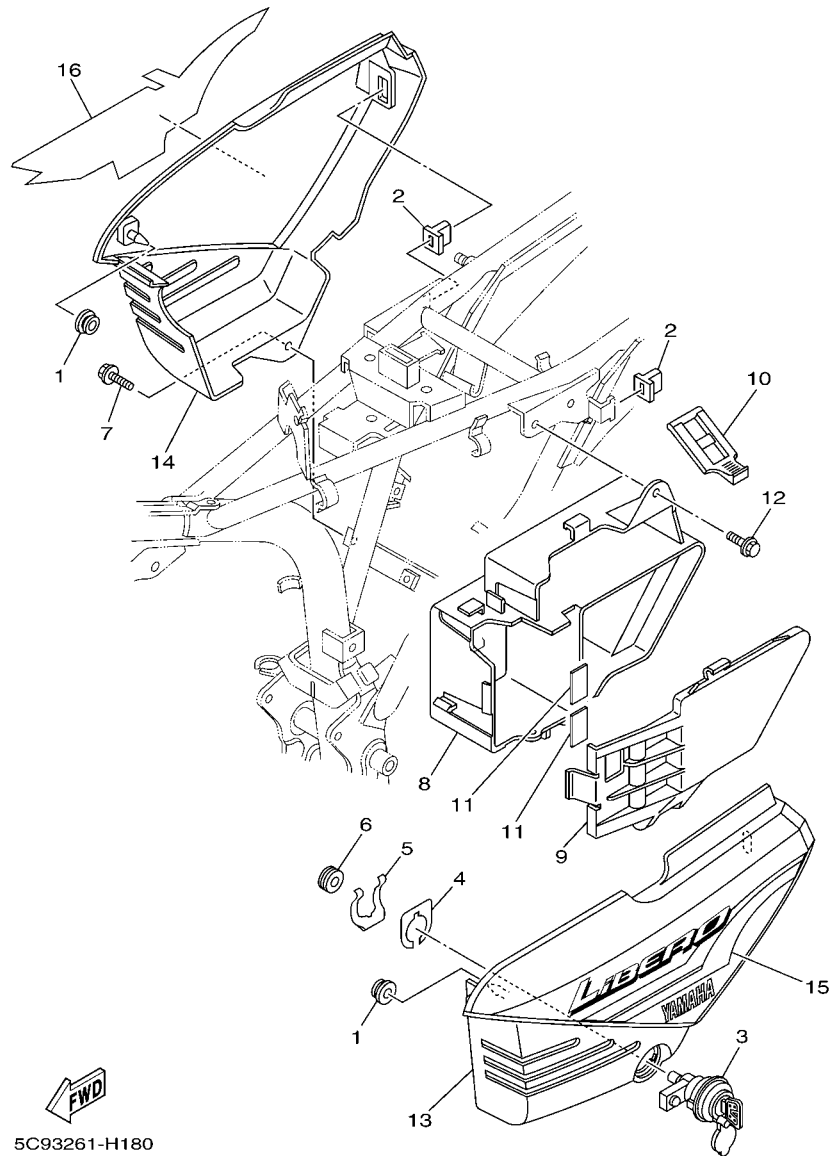

FIG. 17 GUARDABARRO

FENDER

REF. Nº	CODIGO Nº PART NO.	DESCRIPCION DESCRIPTION	5C93			OBSERVACIONES REMARKS
1	5C9-F1510-00-P3	GUARDABARRO DELANTERO COMPLETO FRONT FENDER COMP.	1			UR PARA DRMK UR FOR DRMK
	5C9-F1510-00-P4	GUARDABARRO DELANTERO COMPLETO FRONT FENDER COMP.	1			UR PARA BMC UR FOR BMC
	5C9-F1510-00-33	GUARDABARRO DELANTERO COMPLETO FRONT FENDER COMP.	1			UR PARA YB UR FOR YB
2	95817-06016	TORNILLO BOLT, FLANGE	4			
3	5DG-F1518-00	SOPORTE DE CABLE HOLDER, CABLE	1			
4	9760N-05214	TORNILLO CAB CON PLANA C/ARAN SCREW, PAN HEAD WITH WASHER	6			
5	9530N-05600	TUERCA NUT	6			
6	4LS-F1521-00	CHARNELA DE GUARDABARRO FLAP, FRONT FENDER	1			
7	90201-05725	ARANDELA PLANA WASHER, PLATE	6			
8	5DG-F1575-00	SELLO 1 SEAL 1	1			
9	5DG-F1611-03	GUARDABARRO TRASERO FENDER, REAR	1			
10	90464-10829	BRIDA CLAMP	2			
11	90119-06848	TORNILLO CON ARANDELA BOLT, WITH WASHER	1			
12	5C9-F1685-00	SOPORTE DE LICENCIA BRACKET, LICENSE	1			
13	90119-06108	TORNILLO CON ARANDELA BOLT, WITH WASHER	4			
14	5KA-F177F-10	CUBIERTA COVER	1			
15	5DG-F1621-00	CHARNELA FLAP	1			



5C93261-H180

FIG. 18 CUBIERTA LATERAL

SIDE COVER

REF. Nº	CODIGO Nº PART NO.	DESCRIPCION DESCRIPTION	5C93			OBSERVACIONES REMARKS
1	90480-13861	TAPON GROMMET	2			
2	5DG-F1778-00	AMORTIGUADOR DE MONTAJE DAMPER, LOCATING 1	2			
3	5KA-F8490-01	CUBIERTA 2 LOCK ASSY 2	1			
4	36L-H398X-00	ARANDELA DE PLANA WASHER, PLATE	1			
5	5KA-F176V-00	RESORTE, CERRADURA 2 SPRING, LOCK 2	1			
6	5KA-F1717-00	AMORTIGUADOR DAMPER	1			
7	90119-06843	TORNILLO CON ARANDELA BOLT, WITH WASHER	1			
8	5DG-F177G-00	CAJA DE BATERIA BOX, BATTERY	1			
9	5DG-F177E-00	TAPA LID	1			
10	5KA-F179E-11	BANDA BAND	1			
11	5KA-F1747-00	AMORTIGUADOR DAMPER	2			
12	90119-06108	TORNILLO CON ARANDELA BOLT, WITH WASHER	2			
13	5C9-F1711-00	CUBIERTA LATERAL 1 COVER, SIDE 1	1			
14	5C9-F1721-00	CUBIERTA LATERAL 2 COVER, SIDE 2	1			
15	5C9-F173E-80	GRAFICO 1 GRAPHIC 1	1			UR PARA DRMK UR FOR DRMK
	5C9-F173E-90	GRÁFICO 1 GRAPHIC 1	1			UR PARA BMC UR FOR BMC
	5C9-F173E-A0	GRAFICO 1 GRAPHIC 1	1			UR PARA YB UR FOR YB
16	5C9-F173F-80	GRAFICO 2 GRAPHIC 2	1			UR PARA DRMK UR FOR DRMK
	5C9-F173F-90	GRAFICO 2 GRAPHIC 2	1			UR PARA BMC UR FOR BMC
	5C9-F173F-A0	GRAFICO 2 GRAPHIC 2	1			UR PARA YB UR FOR YB

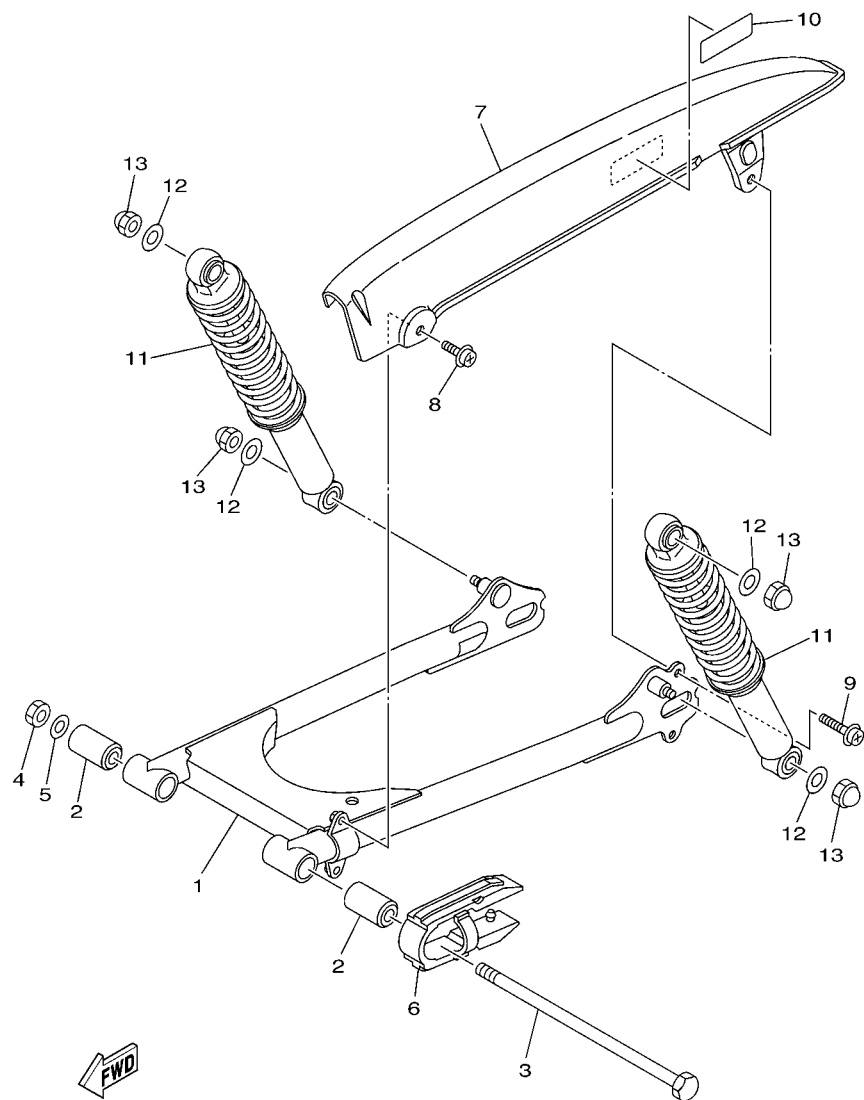

5C91261-E190



FIG. 19 BRAZO TRASERO & SUSPENSION REAR ARM & SUSPENSION

REF. Nº	CODIGO Nº PART NO.	DESCRIPCION DESCRIPTION	5C93				OBSERVACIONES REMARKS
1	5C9-F2110-00	BRAZO TRASERO COMPLETO REAR ARM COMP.	1				
2	36L-F2123-00	BUJE 1 BUSH 1	2				
3	4LS-F2141-00	EJE DEL BARCULANTE SHAFT, PIVOT	1				
4	90170-12065	TUERCA NUT	1				
5	9290N-12200	ARANDELA WASHER	1				
6	4LS-F2151-00	SELLO DE GUARDA SEAL, GUARD	1				
7	5JV-F2311-00	CABRECADENA CASE, CHAIN	1				
8	9760N-06212	TORNILLO CAB CON PLANA C/ARAN SCREW, PAN HEAD WITH WASHER	1				
9	9760N-06216	TORNILLO CAB CON PLANA C/ARAN SCREW, PAN HEAD WITH WASHER	1				
10	5C9-F1668-00	ETIQUETA DE FRANJA LABEL, TIRE	1				
11	5KA-F2210-40	AMORTIGUADOR TRASERO COMPLETO SHOCK ABSORBER ASSY, REAR	2				
12	90201-106F2	ARANDELA PLANA WASHER, PLATE	4				
13	90176-10073	TUERCA CORONA NUT, CROWN	4				

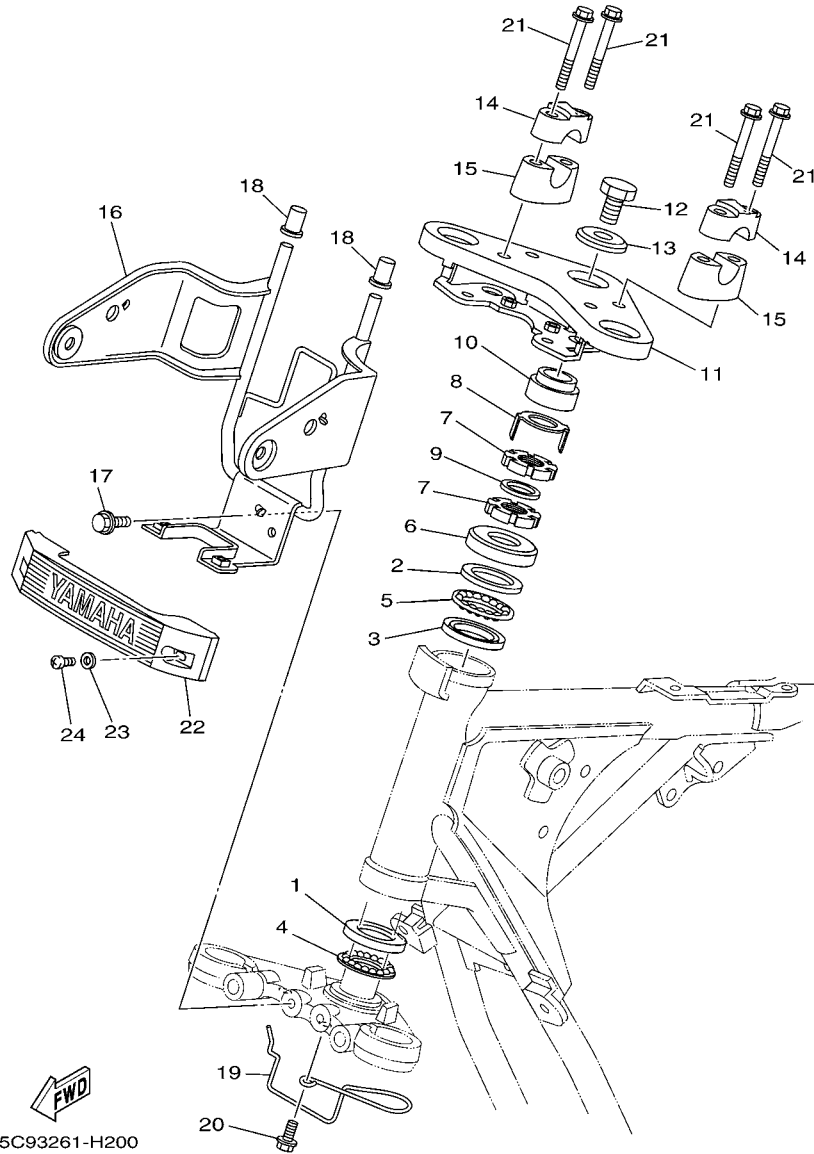

5C93261-H200

FIG. 20 DIRECCION

STEERING

REF. Nº	CODIGO Nº PART NO.	DESCRIPCION DESCRIPTION	5C93				OBSERVACIONES REMARKS
1	5KA-F3412-00	PISTA DE BOLAS 2 RACE, BALL 2	1				
2	5KA-F3413-00	BASE DE BOLA 3 RACE, BALL 3	1				
3	5KA-F3414-00	BASE DE BOLA 4 RACE, BALL 4	1				
4	4LS-F341E-10	RETEN DE COJINETE RETAINER, BALL BEARING	1				
5	4LS-F341E-00	RETEN DE COJINETE RETAINER, BALL BEARING	1				
6	36L-F3416-00	CUBIERTA DE BASE DE BOLA 2 COVER, BALL RACE 2	1				
7	90179-25033	TUERCA NUT	2				
8	4LS-F3418-00	ARANDELA ESPECIAL WASHER, SPECIAL	1				
9	90202-26142	ARANDELA DE PLANA WASHER, PLATE	1				
10	5KA-F3448-10	ESPACIADOR SPACER	1				
11	5KA-F3435-10	PLATINA SUPERIOR CROWN, HANDLE	1				
12	90101-10437	TORNILLO BOLT	1				
13	90209-10160	ARANDELA DE SEPARACION WASHER	1				
14	5TS-F3441-00	SOPORTE DE MANUBRIO HOLDER, HANDLE UPPER	2				
15	5TS-F3442-00	SOPORTE DE MANUBRIO INFERIOR HOLDER, HANDLE LOWER	2				
16	5C9-F3174-00	SOPORTE DEL FARO DELANTERO STAY, HEADLIGHT	1				
17	9582N-06016	TORNILLO BOLT, FLANGE	2				
18	4LS-F317J-00	AMORTIGUADOR 1 DAMPER 1	2				
19	5KA-F3466-01	GRAMPA CLAMP	1				
20	9580N-06016	TORNILLO BOLT, FLANGE	1				
21	95027-08050	PERNO, DE BRIDA BOLT, FLANGE	4				
22	36L-F3395-00	EMBLEMA EMBLEM	1				
23	9290M-05200	ARANDELA WASHER	2				
24	9850M-05010	TORNILLO DE CABEZA CON PLANA SCREW, PAN HEAD	2				

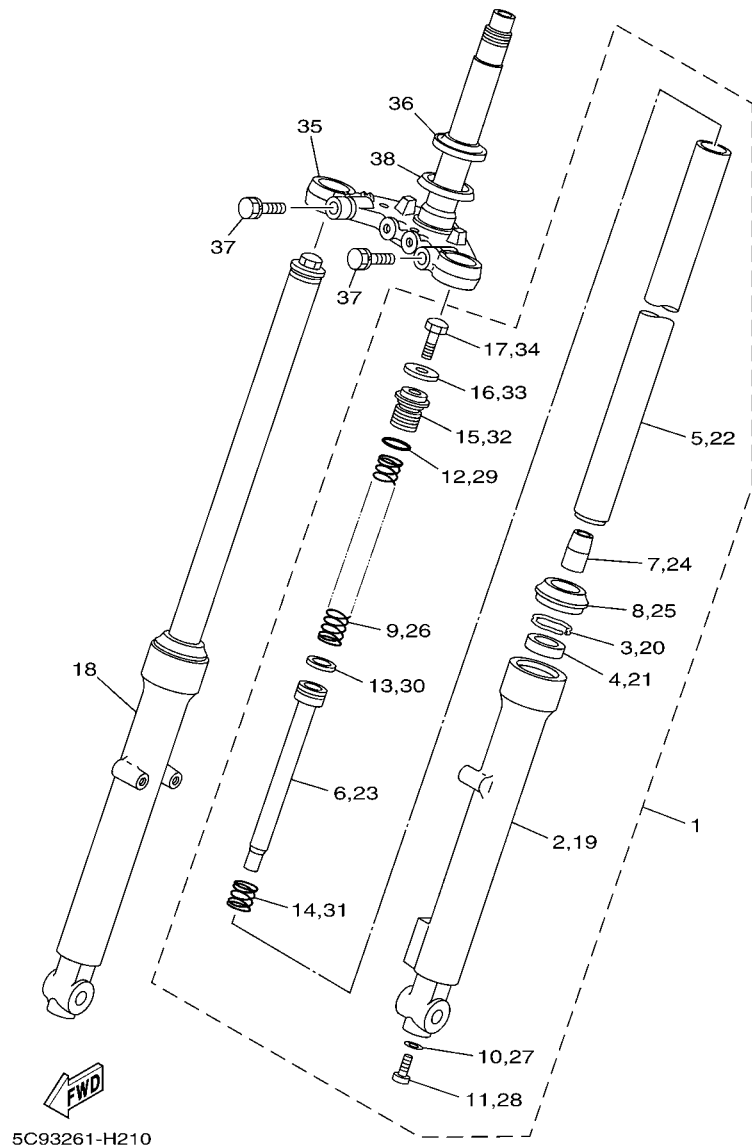

5C93261-H210

FIG. 21 HORQUILLA DELANTERA FRONT FORK

REF. Nº	CODIGO Nº PART NO.	DESCRIPCION DESCRIPTION	5C93				OBSERVACIONES REMARKS
1	5KA-F3102-41	HORQUILLA DELANTERA COMPL.(MI) FRONT FORK ASSY (L.H)	1				
2	4LS-F3126-00	.TUBO EXTERIOR (IZQUIERDO) .TUBE, OUTER (LEFT)	1				
3	4LS-F3153-00	.ANILLO DE ENGANCHE .RING, SNAP	1				
4	5YY-F3145-10	.RETEN DE ACEITE .OIL SEAL	1				
5	5KA-F3110-11	.TUBO INTERIOR COMPLETO 1 .INNER TUBE COMP.1	1				
6	5KA-F3170-00	.CILINDRO COMPL DE HORQ DELANT .CYLINDER COMP., FRONT FORK	1				
7	36L-F3173-00	.VASTAGO AHUSADO .SPINDLE, TAPER	1				
8	5YY-F3144-10	.GUARDAPOLVO .SEAL, DUST	1				
9	5KA-F3141-10	.RESORTE HORQUILLA DELANT. .SPRING, FRONT FORK	1				
10	36L-F3158-00	.EMPAQUE .GASKET	1				
11	36L-F3181-00	.TORNILLO CABEZAHEXAGONAL .BOLT, HEXAGON SOCKET HEAD	1				
12	5KA-F3147-00	.ARO .O-RING	1				
13	36L-F3157-00	.ANILLO DEL PISTON .RING, PISTON	1				
14	36L-F3152-00	.RESORTE DE SUBENSAMBLE .SPRING, SUB	1				
15	5KA-F312G-00	.TAPON .PLUG	1				
16	5KA-F3165-00	.ARÁNDELA DE FIELTRO .WASHER, FELT	1				
17	5KA-F3394-00	.PERNO ESPECIAL .BOLT, SPECIAL	1				
18	5KA-F3103-41	HORQUILLA DELANTERA COMPL.(MD) FRONT FORK ASSY (R.H)	1				
19	4LS-F3136-00	.TUBO EXTERIOR .TUBE, OUTER (RIGHT)	1				
20	4LS-F3153-00	.ANILLO DE ENGANCHE .RING, SNAP	1				
21	5YY-F3145-10	.RETEN DE ACEITE .OIL SEAL	1				
22	5KA-F3110-11	.TUBO INTERIOR COMPLETO 1 .INNER TUBE COMP.1	1				
23	5KA-F3170-00	.CILINDRO COMPL DE HORQ DELANT .CYLINDER COMP., FRONT FORK	1				
24	36L-F3173-00	.VASTAGO AHUSADO .SPINDLE, TAPER	1				
25	5YY-F3144-10	.GUARDAPOLVO .SEAL, DUST	1				
26	5KA-F3141-10	.RESORTE HORQUILLA DELANT. .SPRING, FRONT FORK	1				
27	36L-F3158-00	.EMPAQUE .GASKET	1				

**FIG. 21 HORQUILLA DELANTERA FRONT FORK**

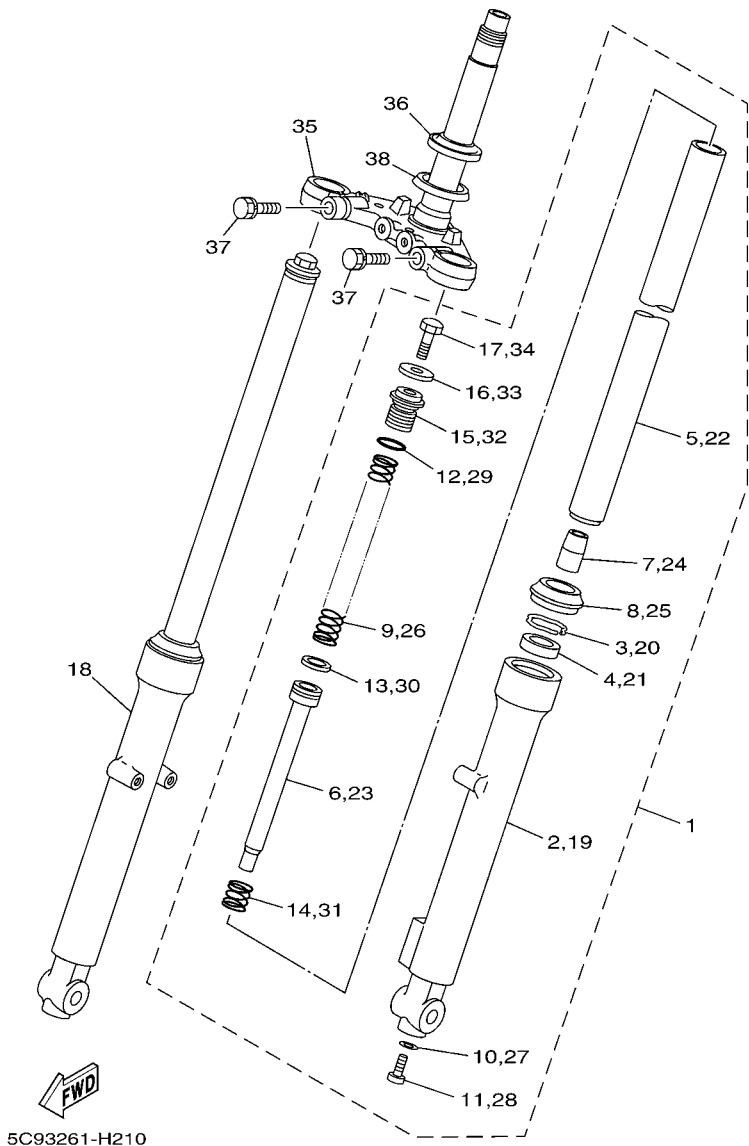

5C93261-H210

REF. Nº	CODIGO Nº PART NO.	DESCRIPCION DESCRIPTION	5C93				OBSERVACIONES REMARKS
28	36L-F3181-00	.TORNILLO CABEZAHEXAGONAL .BOLT, HEXAGON SOCKET HEAD	1				
29	5KA-F3147-00	.ARO .O-RING	1				
30	36L-F3157-00	.ANILLO DEL PISTON .RING, PISTON	1				
31	36L-F3152-00	.RESORTE DE SUBENSAMBLE .SPRING, SUB	1				
32	5KA-F312G-00	.TAPON .PLUG	1				
33	5KA-F3165-00	.ARANDELA DE FIELTRO .WASHER, FELT	1				
34	5KA-F3394-00	.PERNO ESPECIAL .BOLT, SPECIAL	1				
35	5KA-F3345-10	SOPORTE INFERIOR BRACKET, LOWER	1				
36	5KA-F3411-00	PISTA DE BOLAS 1 RACE, BALL 1	1				
37	36L-F3346-01	PERNO 1 BOLT 1	2				
38	5YY-F3462-00	SELLO PARA POLVO SEAL, DUST	1				

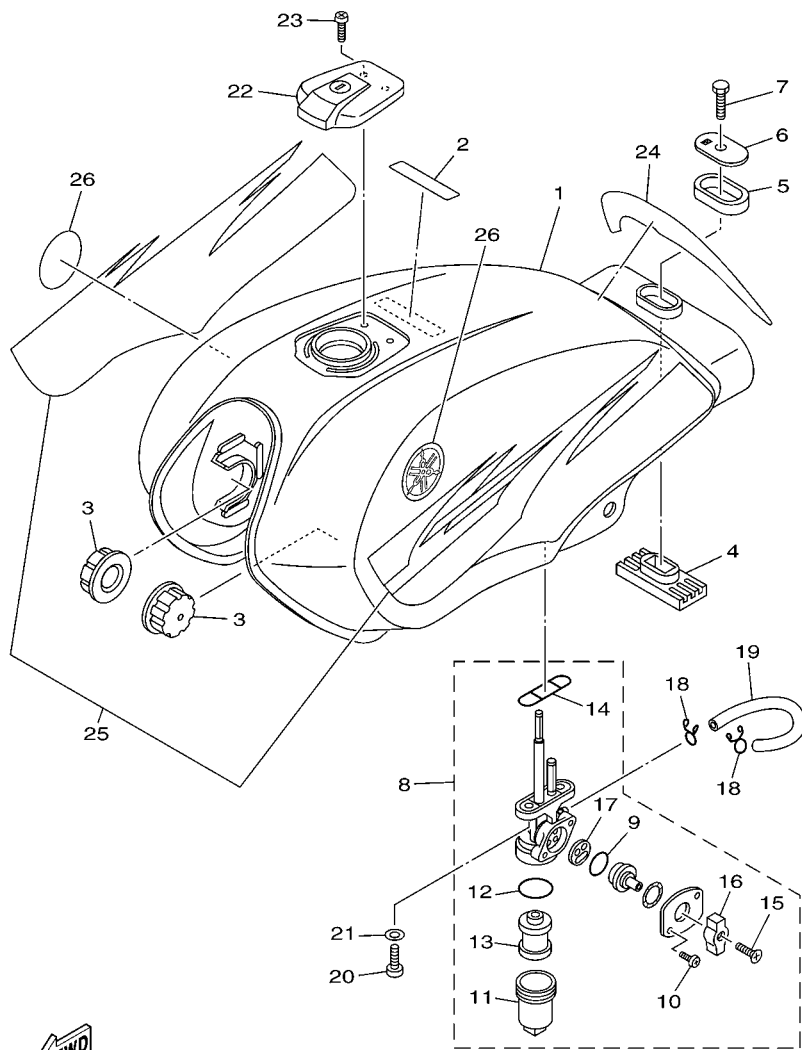

5C93261-H220

FIG. 22 DEPOSITO DE COMBUSTIBLE FUEL TANK

REF. Nº	CODIGO Nº PART NO.	DESCRIPCION DESCRIPTION	5C93			OBSERVACIONES REMARKS
1	5C9-F4110-01-P3	DEPOSITO DE COMBUSTIBLE COMP. FUEL TANK COMP.	1			UR PARA DRMK UR FOR DRMK
	5C9-F4110-01-P4	DEPOSITO DE COMBUSTIBLE COMP. FUEL TANK COMP.	1			UR PARA BMC UR FOR BMC
	5C9-F4110-01-33	DEPOSITO DE COMBUSTIBLE COMP. FUEL TANK COMP.	1			UR PARA YB UR FOR YB
2	5C9-F1568-S0	ETIQUETA DE PRECAUCION LABEL, WARNING	1			
3	5C9-F4181-00	AMORTIGUADOR DE MONTAJE 1 DAMPER, LOCATING 1	2			
4	4LS-F4183-00	AMORTIGUADOR DE MONTAJE 3 DAMPER, LOCATING 3	1			
5	4UU-F4183-01	AMORTIGUADOR DE MONTAJE 3 DAMPER, LOCATING 3	1			
6	4UU-F4186-00	ARANDELA ESPECIAL WASHER, SPECIAL	1			
7	9700N-08030	PERNO BOLT	1			
8	4LS-F4500-02	GRIFO DE COMBUSTIBLE 1 FUEL COCK ASSY 1	1			
9	4UU-F4534-00	.SELLO DE GRIFO .SEAL, COCK	1			
10	98507-03008	.TORNILLO DE CABEZA PLANA .SCREW, PAN HEAD	2			
11	4UU-F4521-00	.COPA DE FILTRO .CUP, FILTER	1			
12	4UU-F4565-00	.EMPAQUE .GASKET	1			
13	4UU-F4515-00	.RED DE FILTRO 2 .NET, FILTER 2	1			
14	4UU-F4512-00	.EMPAQUE .O-RING	1			
15	90149-04242	.TORNILLO DE REGLAJE .SCREW	1			
16	4UU-F4524-00	.LLAVE DEL GRIFO .LEVER, COCK	1			
17	4UU-F4523-00	.VALVULA .VALVE	1			
18	90467-09006	PRESILLA CLIP	2			
19	90445-108A2	TUBO HOSE	1			
20	90157-06801	TORNILLO CABEZA CONICA PLANA SCREW, PAN HEAD	2			
21	90202-05193	ARANDELA DE PLANA WASHER, PLATE	2			
22	4UU-F4650-01	TAPA COMPLETA CAP ASSY	1			
23	9850N-05010	TORNILLO DE CABEZA CON PLANA SCREW, PAN HEAD	2			
24	5TM-F4141-00	PROTECTOR DEPOSITO COMBUST. PROTECTOR, FUEL TANK	1			
25	5C9-F4240-50	JUEGO DE CALCOMANIAS GRAPHIC SET	1			UR PARA DRMK UR FOR DRMK

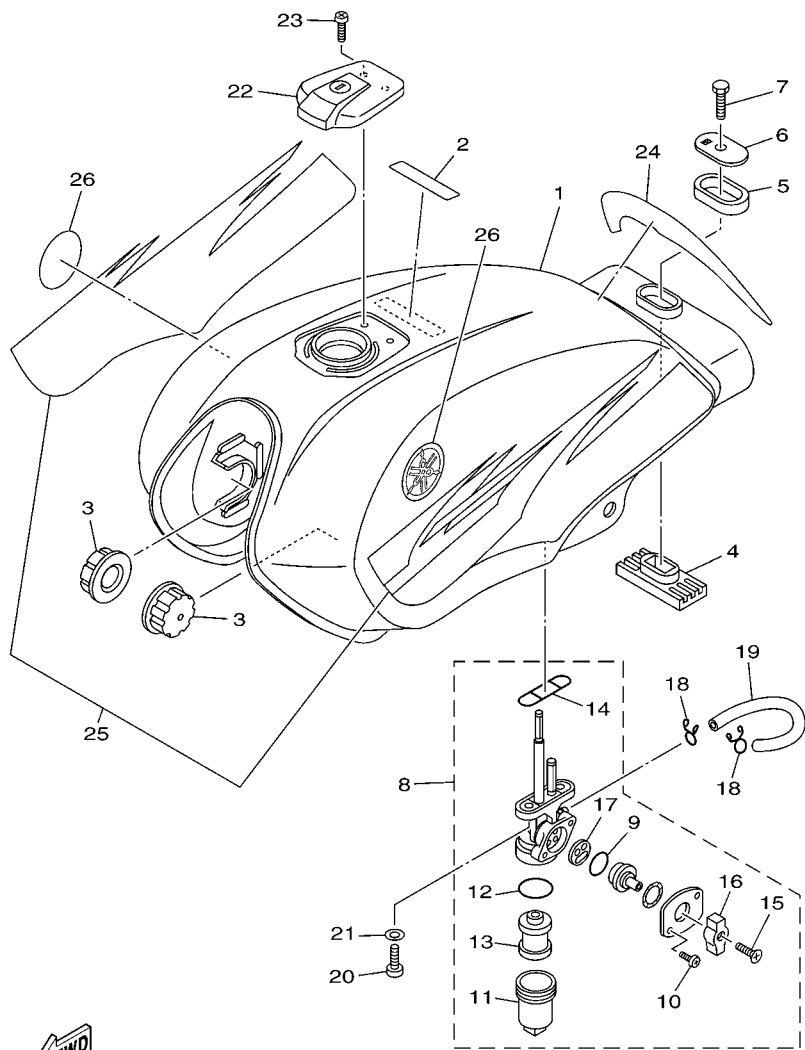

5C93261-H220

FIG. 22 DEPOSITO DE COMBUSTIBLE FUEL TANK

REF. Nº	CODIGO Nº PART NO.	DESCRIPCION DESCRIPTION	5C93			OBSERVACIONES REMARKS
25	5C9-F4240-60	JUEGO DE CALCOMANIAS GRAPHIC SET	1			UR PARA BMC UR FOR BMC
	5C9-F4240-70	JUEGO DE CALCOMANIAS GRAPHIC SET	1			UR PARA YB UR FOR YB
26	5KA-F413B-00	EMBLEMA EMBLEM	2			



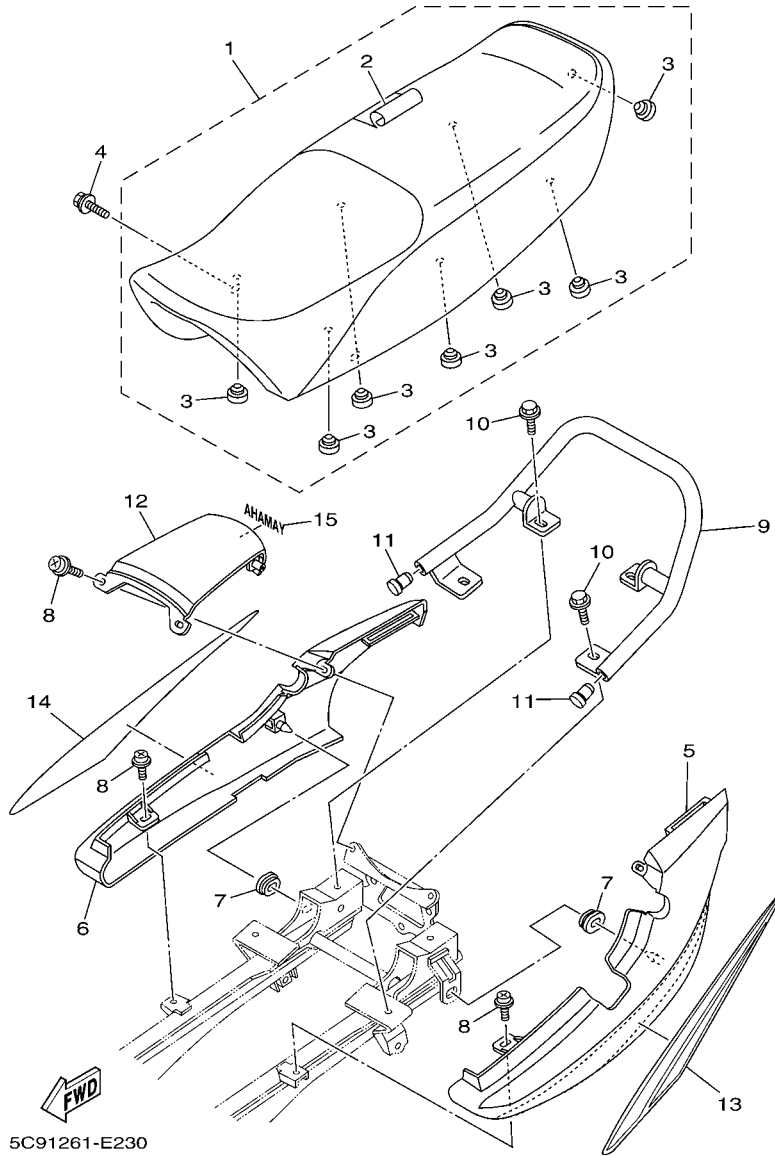
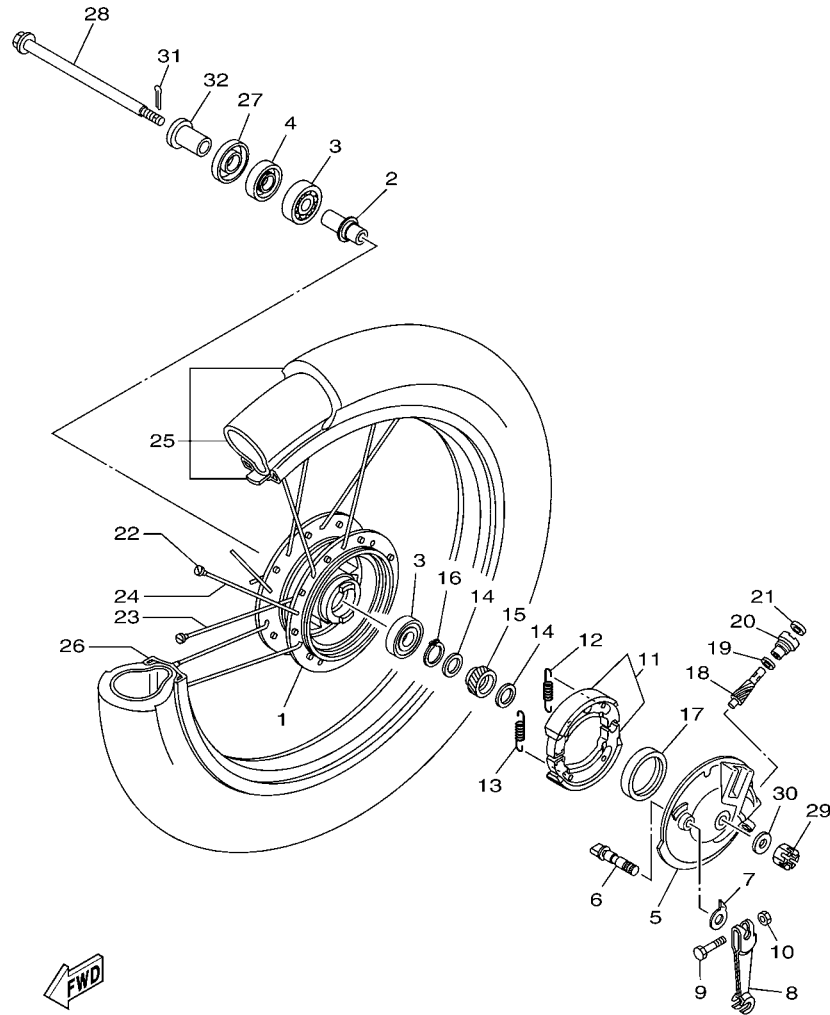

FIG. 23 ASIENTO

SEAT

REF. N°	CODIGO Nº PART NO.	DESCRIPCION DESCRIPTION	5C93				OBSERVACIONES REMARKS
1	5C9-F4730-00	SILLIN DOBLE COMPLETO DOUBLE SEAT ASSY	1				
2	5C9-F4731-00	.FUNDA DE SILLIN .COVER, SEAT	1				
3	5C9-F4741-00	.COJIN DE ASIENTO .PAD, SEAT	7				
4	90119-06108	TORNILLO CON ARANDELA BOLT, WITH WASHER	2				
5	5C9-F471K-00	CUBIERTA, DE COLA 1 COVER, TAIL 1	1				
6	5C9-F472K-00	CUBIERTA, DE COLA 2 COVER, TAIL 2	1				
7	90480-01870	TAPON GROMMET	2				
8	90159-05065	TORNILLO CON VALONA SCREW, WITH WASHER	4				
9	5C9-F4773-00	MANIJA DE ASIENTO HANDLE, SEAT	1				
10	90105-08809	TORNILLO BOLT, FLANGE	4				
11	90338-16803	TAPON PLUG	2				
12	5C9-F4756-00-P3	CUBIERTA DE COLA COVER, TAIL	1				UR PARA DRMK UR FOR DRMK
	5C9-F4756-00-P4	CUBIERTA DE COLA COVER, TAIL	1				UR PARA BMC UR FOR BMC
	5C9-F4756-00-33	CUBIERTA DE COLA COVER, TAIL	1				UR PARA YB UR FOR YB
13	5C9-F477M-50	GRAFICO, CUBIERTA TRASERA GRAPHIC SET, TAIL COVER	1				UR PARA DRMK UR FOR DRMK
	5C9-F477M-60	GRAFICO, CUBIERTA TRASERA GRAPHIC SET, TAIL COVER	1				UR PARA BMC UR FOR BMC
	5C9-F477M-70	GRAFICO, CUBIERTA TRASERA GRAPHIC SET, TAIL COVER	1				UR PARA YB UR FOR YB
14	5C9-F477N-50	GRAFICO, CUBIERTA TRASERA 2 GRAPHIC SET, TAIL COVER 2	1				UR PARA DRMK UR FOR DRMK
	5C9-F477N-60	GRAFICO, CUBIERTA TRASERA 2 GRAPHIC SET, TAIL COVER 2	1				UR PARA BMC UR FOR BMC
	5C9-F477N-70	GRAFICO, CUBIERTA TRASERA 2 GRAPHIC SET, TAIL COVER 2	1				UR PARA YB UR FOR YB
15	99246-00080	EMBLEMA, YAMAHA EMBLEM, YAMAHA	1				



  
 5C93261-H240

FIG. 24 RUEDA DELANTERA

FRONT WHEEL

REF. Nº	CODIGO Nº PART NO.	DESCRIPCION DESCRIPTION	5C93				OBSERVACIONES REMARKS
1	5TR-F5111-00	MASA DELANTERA HUB, FRONT	1				
2	36L-F5116-00	BRIDA DE ESPACIADOR 2 FLANGE, SPACER 2	1				
3	93306-301Y3	COJINETE BEARING	2				
4	93102-18802	SELLO ACEITE OIL SEAL	1				
5	36L-F5121-10	PLACA DE ZAPATA DE FRENO PLATE, BRAKE SHOE	1				
6	5YY-F5351-00	ARBOL DE LEVÁS CAMSHAFT	1				
7	36L-F513A-00	PLACA DE INDICADOR PLATE, INDICATOR	1				
8	36L-F5155-00	PALANCA DE ARBOL DE LEVAS LEVER, CAMSHAFT 1	1				
9	90101-06814	TORNILLO BOLT	1				
10	9530N-06600	TUERCA NUT	1				
11	5YY-WF533-00	JUEGO DE ZAPATA DE FRENO BRAKE SHOE KIT	1				
12	90506-15001	RESORTE DE TENSION SPRING, TENSION	1				
13	90506-12001	RESORTE DE TENSION SPRING, TENSION	1				
14	90201-20269	ARANDELA PLANA WASHER, PLATE	2				
15	36L-F5135-11	ENGRANAJE DE TRACCION GEAR, DRIVE	1				
16	93410-20808	SÉGÜRO CIRCLIP	1				
17	93105-47801	SELLO ACEITE OIL SEAL	1				
18	36L-F5138-11	ENGRANAJE DE MEDIDOR GEAR, METER	1				
19	90201-07076	ARANDELA PLANA WASHER, PLATE	1				
20	36L-F5136-00	BUJE BUSH	1				
21	93104-07804	SELLO ACEITE OIL SEAL	1				
22	5US-F5395-00	NIPLE NIPPLE, SPOKE	36				
23	5US-F5196-00	RAYOS INTERNO 1 SPOKE, INNER 1	18				
24	5US-F5197-00	RAYOS EXTERNO 1 SPOKE, OUTER 1	18				
25	5C9-F5108-00	NEUMATICO FRONT TIRE SET	1				
26	5US-F5144-00	ARO (1.60-18) RIM (1.60-18)	1				
27	36L-F5118-00	CUBIERTA DE MASA PARA POLVO COVER, HUB DUST	1				

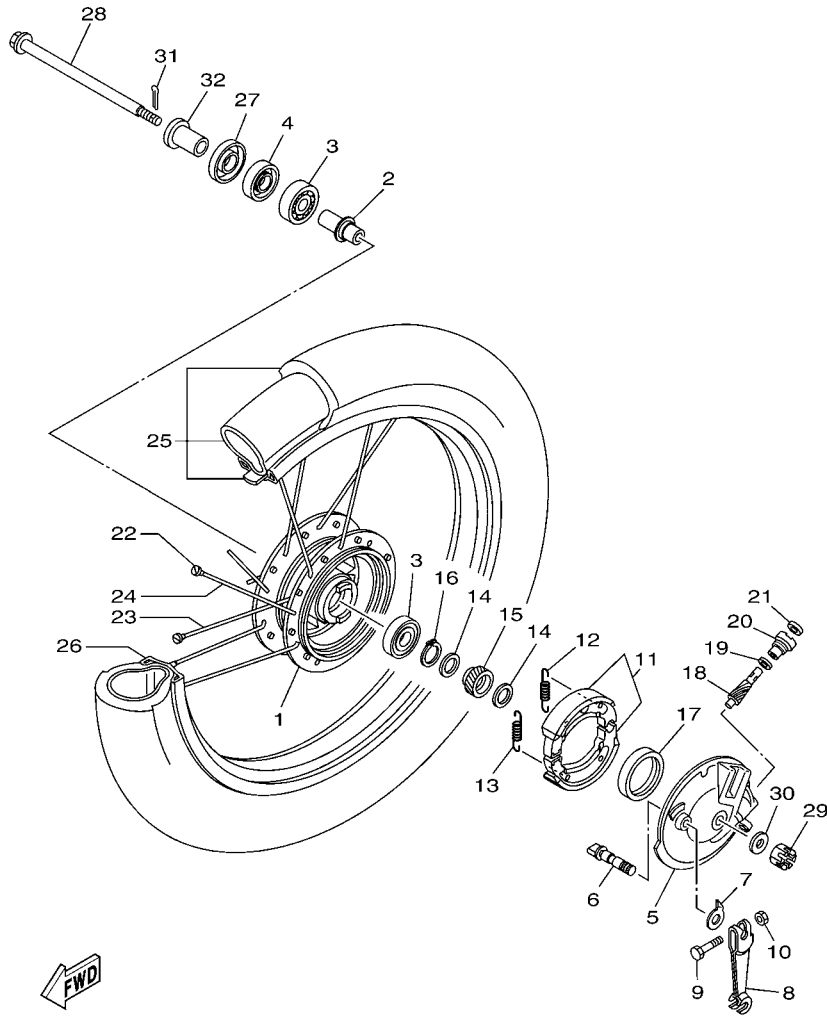

5C93261-H240

FIG. 24 RUEDA DELANTERA

FRONT WHEEL

REF. Nº	CODIGO Nº PART NO.	DESCRIPCION DESCRIPTION	5C93				OBSERVACIONES REMARKS
28	36L-F5181-00	EJE DE LA RUEDA AXLE, WHEEL	1				
29	90171-10803	TUERCA ENTALLADA NUT, CASTLE	1				
30	9290N-10200	ARANDELA WASHER	1				
31	90252-35802	PASADOR DE CHAVETA PIN, COTTER	1				
32	90387-121L9	ESPACIADOR COLLAR	1				
-----							
-----							
-----							
-----							
-----							
-----							
-----							
-----							
-----							
-----							

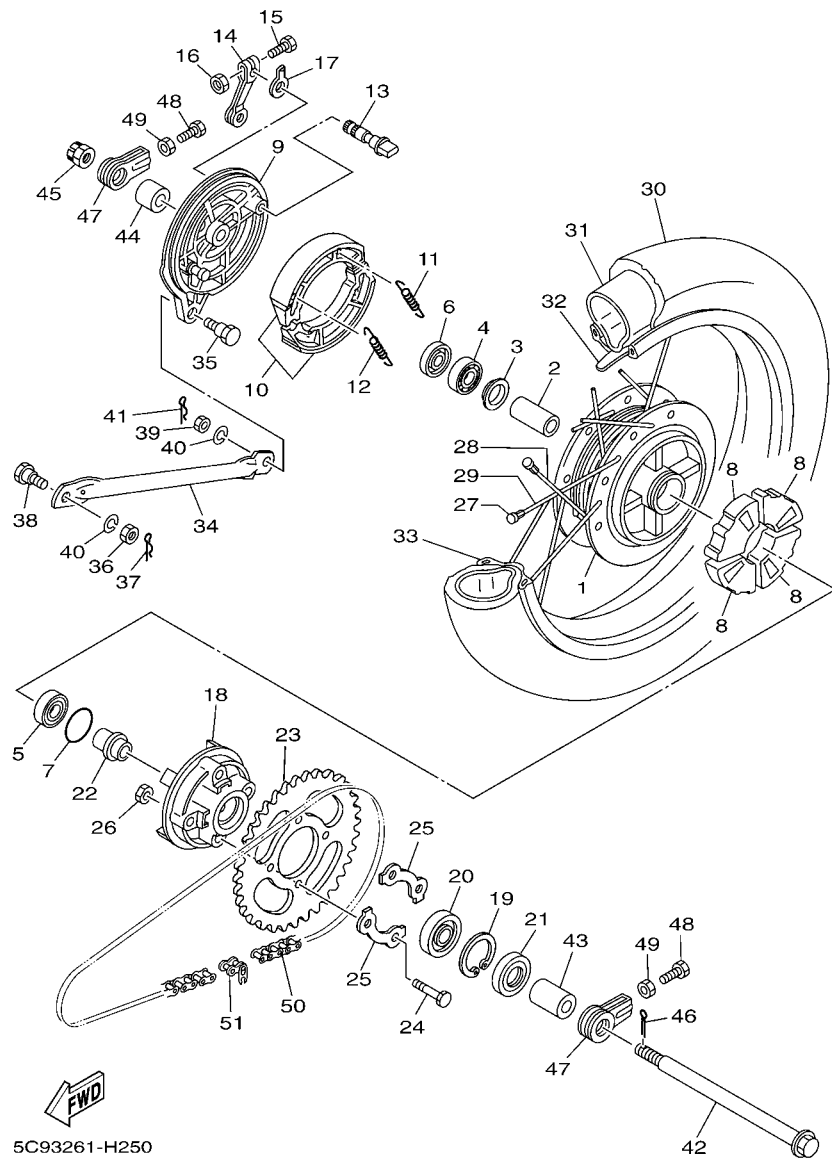

5C93261-H250

FIG. 25 RUEDA TRASERA

REAR WHEEL

REF. Nº	CODIGO Nº PART NO.	DESCRIPCION DESCRIPTION	5C93				OBSERVACIONES REMARKS
1	5TR-F5311-00	MASA TRASERA HUB, REAR	1				
2	90560-15136	SEPARADOR SPACER	1				
3	36L-F5315-00	SEPARADOR FLANGE, SPACER	1				
4	93306-202Y0	COJINETE BEARING	1				
5	93306-202Y1	COJINETE BEARING	1				
6	93104-22805	SELLO ACEÍTE OIL SEAL	1				
7	93210-42807	ANILLO O O-RING	1				
8	5C9-F5364-00	AMORTIGUADOR DAMPER	4				
9	5US-F5321-00	PLACA DE ZAPATA DE FRENO PLATE, BRAKE SHOE	1				
10	5YY-WF533-00	JUEGO DE ZAPATA DE FRENO BRAKE SHOE KIT	1				
11	90506-12001	RESORTE DE TENSION SPRING, TENSION	1				
12	90506-15001	RESORTE DE TENSION SPRING, TENSION	1				
13	5YY-F5351-00	ARBOL DE LEVAS CAMSHAFT	1				
14	4LS-F5355-00	PALANCA DE ARBOL DE LEVAS LEVER, CAMSHAFT	1				
15	90101-06278	TORNILLO BOLT	1				
16	9530N-06600	TUERCA NUT	1				
17	36L-F533A-00	PLACA INDICADOR PLATE, INDICATOR	1				
18	36L-F5366-10	EMBRAGUE DE MASA CLUTCH, HUB	1				
19	93420-42801	SEGURO CIRCLIP	1				
20	93306-004Y0	COJINETE BEARING	1				
21	93106-26801	SELLO ACEÍTE OIL SEAL	1				
22	5C9-F5387-00	EJE DE CORONA AXLE, SPROCKET	1				
23	5C9-F5444-00	CORONA (44T) SPROCKET, DRIVEN (44T)	1				
24	90109-08864	PERNO BOLT	4				
25	4JF-F5412-00	ARANDELA WASHER	2				
26	90179-08816	TUERCA NUT	4				
27	5US-F5395-00	NIPLE NIPPLE, SPOKE	36				

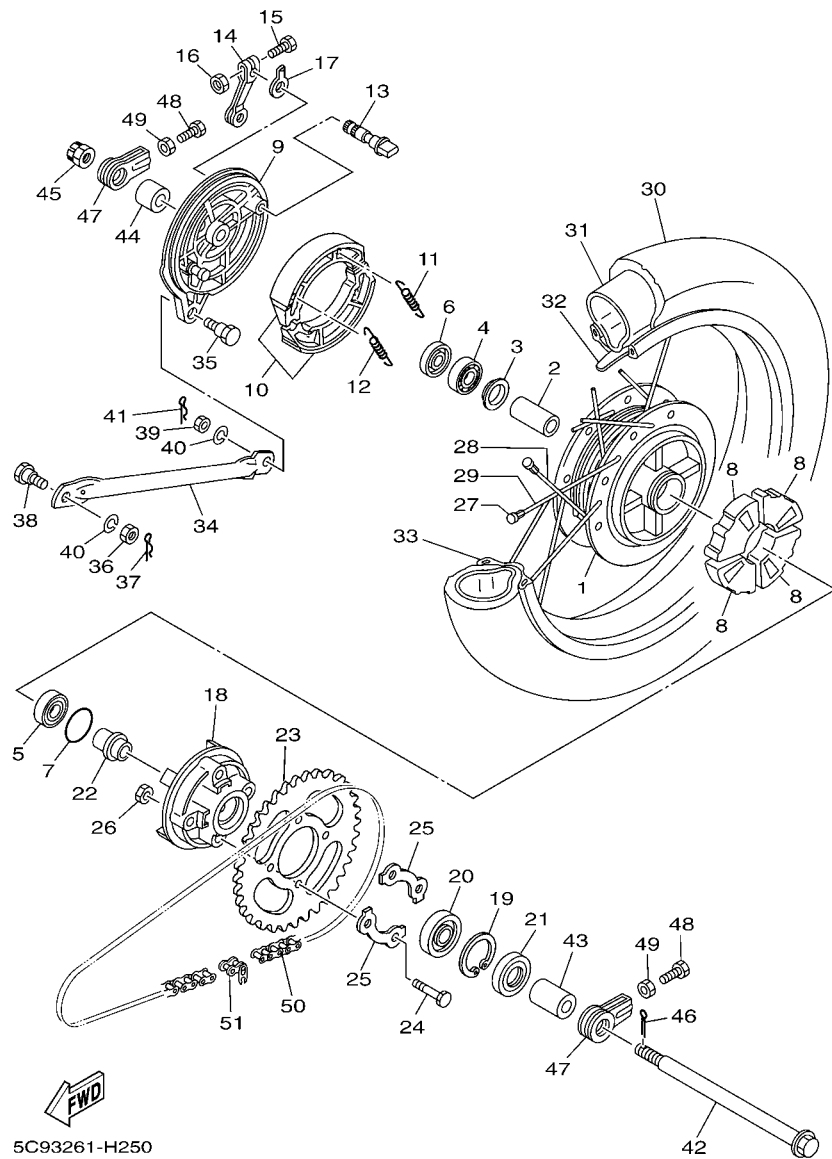
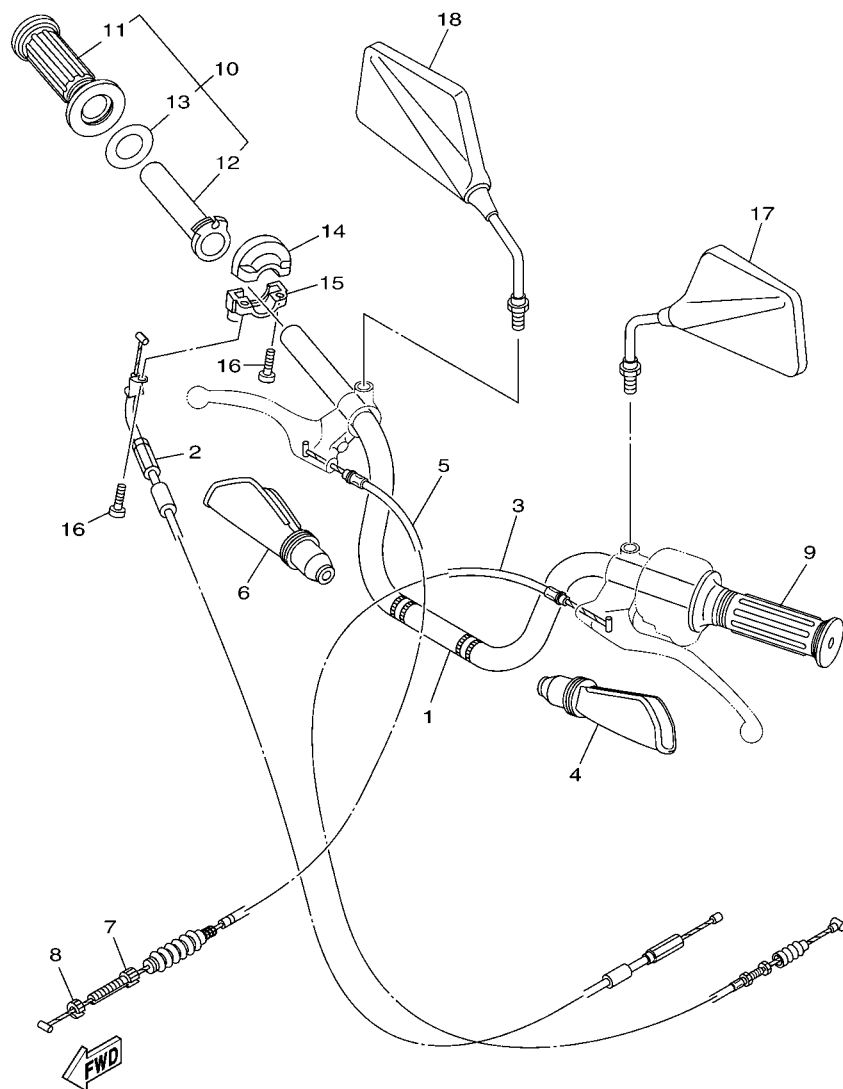

FIG. 25 RUEDA TRASERA

REAR WHEEL

REF. Nº	CODIGO Nº PART NO.	DESCRIPCION DESCRIPTION	5C93				OBSERVACIONES REMARKS
28	5US-F5196-00	RAYOS INTERNO 1 SPOKE, INNER 1	18				
29	5US-F5197-00	RAYOS EXTERNO 1 SPOKE, OUTER 1	18				
30	94127-18826	NEUMATICO (2.75-18 4PR) TIRE (2.75-18 4PR)	1				FALCON FALCON
31	94227-18824	TUBO (2.75-18) TUBE (2.75-18)	1				
32	94325-18822	BANDA DE ARO (2.50-18) BAND, RIM (2.50-18)	1				
33	5US-F5144-00	ARO (1.60-18) RIM (1.60-18)	1				
34	5VA-F5371-00	BARRA TENSORA BAR, TENSION	1				
35	90109-08063	PERNO BOLT	1				
36	9530N-08600	TUERCA NUT	1				
37	90468-12007	PRESILLA CLIP	1				
38	90109-08368	PERNO BOLT	1				
39	9530N-08700	TUERCA NUT	1				
40	9290N-08100	ARANDELA WASHER, SPRING	2				
41	90468-12007	PRESILLA CLIP	1				
42	5KA-F5381-00	EJE DE RUEDA AXLE, WHEEL	1				
43	5C9-F5376-00	COLLAR DE RUEDA COLLAR, WHEEL	1				
44	5C9-F5377-00	COLLAR DE RUEDA COLLAR, WHEEL	1				
45	90171-14800	TUERCA ENTALLADA NUT, CASTLE	1				
46	90252-55800	PASADOR DE CHAVETA PIN, COTTER	1				
47	5C9-F5388-00	TIRADOR DE CADENA 1 PULLER, CHAIN 1	2				
48	90153-08011	TORNILLO HEXAGONAL SCREW, HEXAGON	2				
49	95307-08700	TUERCA NUT	2				
50	94568-81111	CADENA CHAIN	1				
51	94668-81001	CONECTOR DE CADENA JOINT, CHAIN	1				



5C91261-E260

FIG. 26 MANILLAR & CABLE

STEERING HANDLE & CABLE

REF. N°	CODIGO Nº PART NO.	DESCRIPCION DESCRIPTION	5C93				OBSERVACIONES REMARKS
1	5C9-F6111-00	MANUBRIO HANDLEBAR	1				
2	5KA-F6311-10	CABLE DE ACELERADOR 1 CABLE, THROTTLE 1	1				
3	5KA-F6335-11	CABLE DE EMBRAGUE CABLE, CLUTCH	1				
4	5TS-F6372-00	CUBIERTA DE PALANCA DE MANUB 1 COVER, HANDLE LEVER 1	1				
5	5KA-F6341-22	CABLE DE FRENO WIRE, BRAKE 1	1				
6	5TS-F6372-00	CUBIERTA DE PALANCA DE MANUB 1 COVER, HANDLE LEVER 1	1				
7	90123-06010	PERNO BOLT	1				
8	90179-06143	TUERCA NUT	1				
9	5VA-F6241-00	EMPUNADURA GRIP	1				
10	5C9-F6240-00	EMPUNADURA COMPLETA GRIP ASSY	1				
11	5VA-F6242-00	EMPUNADURA (MD) GRIP (RIGHT)	1				
12	5C9-F6243-00	TUBO DE GUIA DE OBTURADOR TUBE, THROTTLE GUIDE	1				
13	36L-F6249-00	ANILLO DE FLEJE RING, LEAF	1				
14	36L-F6281-10	TAPA DE EMPUNADURA SUPERIOR CAP, GRIP UPPER	1				
15	5KA-F6282-10	TAPA, EMPUNADURA PLATINA CAP, GRIP UNDER	1				
16	90157-05116	TORNILLO CÀBEZA CÓNICA PLANA SCREW, PAN HEAD	2				
17	4JF-F6280-00	ESPEJO COMPLETO (IZQUIERDO) REAR VIEW MIRROR ASSY (LEFT)	1				
18	4JF-F6290-00	ESPEJO COMPLETO (DERECHO) REAR VIEW MIRROR ASSY (RIGHT)	1				

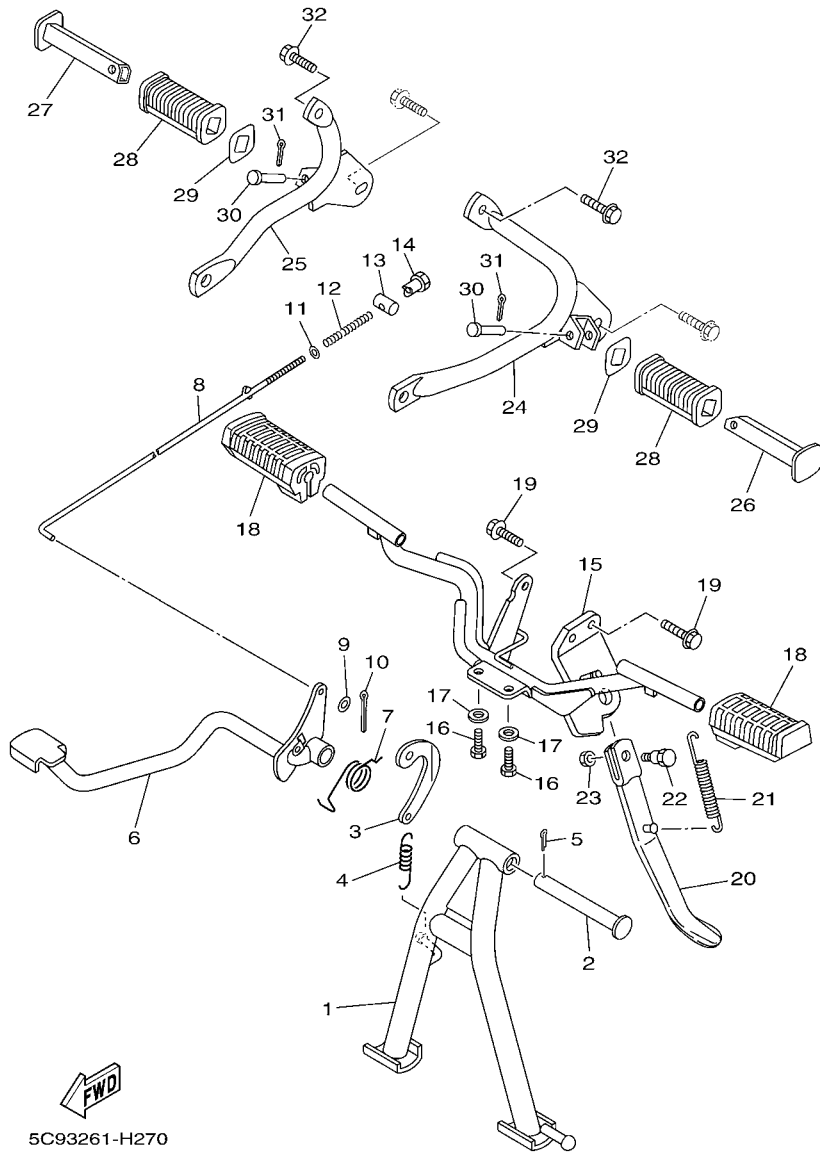
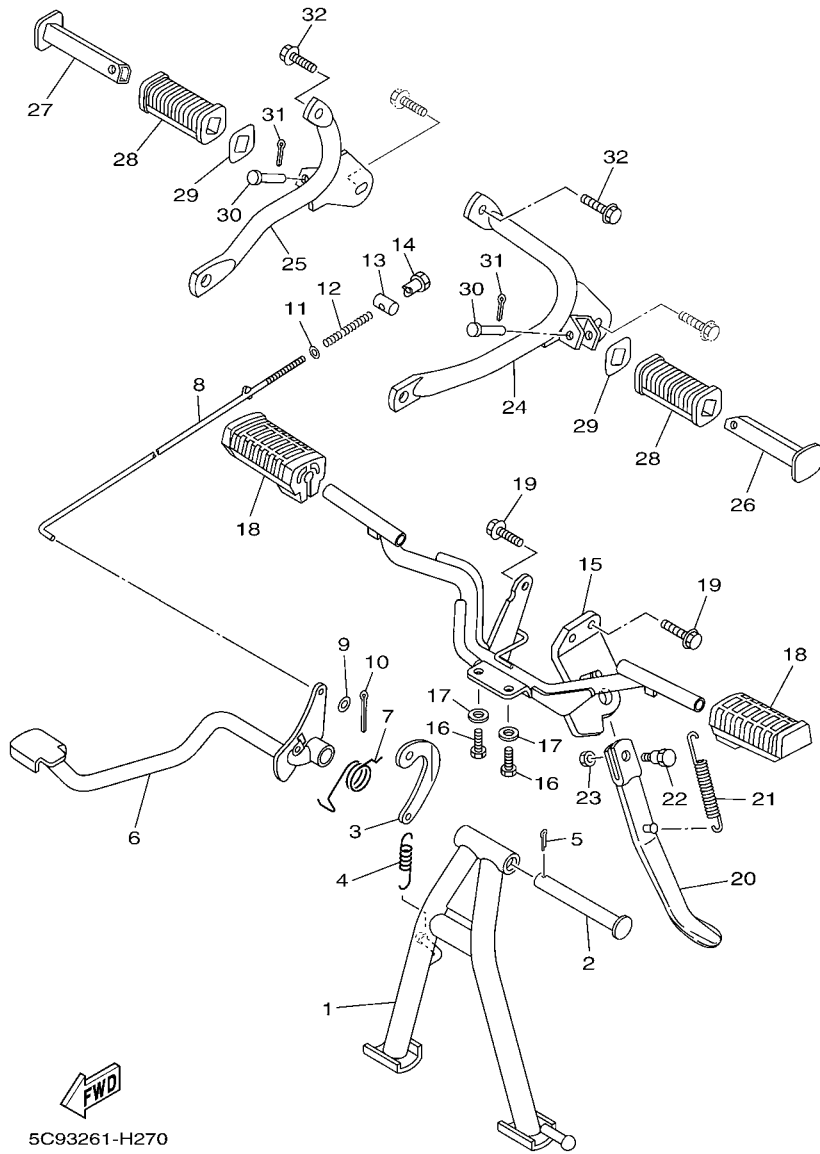

FIG. 27 SOPORTE & APOYAPIE

STAND & FOOTREST

REF. Nº	CODIGO Nº PART NO.	DESCRIPCION DESCRIPTION	5C93				OBSERVACIONES REMARKS
1	5C9-F7111-00	PUNTAL PRINCIPAL STAND, MAIN	1				
2	5C9-F7112-00	EJE DE PUNTAL PRINCIPAL SHAFT, MAIN STAND	1				
3	5C9-F7115-00	CONEXION DE PUNTAL PRINCIPAL LINK, MAIN STAND	1				
4	90506-29054	RESORTE DE TENSION SPRING, TENSION	1				
5	90252-55800	PASADOR DE CHAVETA PIN, COTTER	1				
6	5C9-F7211-10	PEDAL DE FRENO PEDAL, BRAKE	1				
7	90508-40803	RESORTE DE TORSION SPRING, TORSION	1				
8	5VA-F7231-00	VARILLA DE FRENO ROD, BRAKE	1				
9	9290N-06600	ARANDELA WASHER	1				
10	90252-35802	PASADOR DE CHAVETA PIN, COTTER	1				
11	9290N-06600	ARANDELA WASHER	1				
12	90501-10245	RESORTE DE COMPRESION SPRING, COMPRESSION	1				
13	90249-12008	PASADOR PIN	1				
14	90179-06806	TUERCA NUT	1				
15	5C9-F7411-10	APOYAPIE 1 FOOTREST 1	1				
16	97027-08020	PERNO BOLT, HEXAGON	2				
17	92907-08200	ARANDELA WASHER	2				
18	5C9-F7413-20	CUBIERTA DE APOYAPIE COVER, FOOTREST	2				
19	95817-08020	TORNILLO BOLT, FLANGE	2				
20	5VA-F7311-00	PUNTAL LATERAL STAND, SIDE	1				
21	90506-25047	RESORTE DE TENSION SPRING, TENSION	1				
22	90109-08032	PERNO BOLT	1				
23	95307-08700	TUERCA NUT	1				
24	5C9-F7432-00	SOPORTE 1 BRACKET 1	1				
25	5C9-F7442-00	SOPORTE 2 BRACKET 2	1				
26	5GE-F7431-00	APOYAPIE POSTERIOR 1 FOOTREST, REAR 1	1				
27	5GE-F7441-00	APOYAPIE POSTERIOR 2 FOOTREST, REAR 2	1				



5C93261-H270

FIG. 27 SOPORTE & APOYAPIE

STAND & FOOTREST

REF. Nº	CODIGO Nº PART NO.	DESCRIPCION DESCRIPTION	5C93				OBSERVACIONES REMARKS
28	5GE-F7433-00	CUBIERTA APOYAPIE TRASERO COVER, REAR FOOTREST	2				
29	90209-18070	ARANDELA DE SEPARACION WASHER	2				
30	90240-08800	PASADOR CON HOYO PIN, CLEVIS	2				
31	90252-27800	PASADOR DE CHAVETA PIN, COTTER	2				
32	9580N-08020	TORNILLO BOLT, FLANGE	2				
-----							
-----							
-----							
-----							
-----							
-----							
-----							
-----							
-----							



FIG. 28 GENERADOR

GENERATOR

REF. Nº	CODIGO Nº PART NO.	DESCRIPCION DESCRIPTION	5C93				OBSERVACIONES REMARKS
1	5KA-H1450-30	ROTOR COMPLETO ROTOR ASSY	1				
2	5KA-H1410-30	ESTATOR COMPLETO STATOR ASSY	1				
3	90157-06805	TORNILLO CABEZA CONICA PLANA SCREW, PAN HEAD	3				
4	90157-06802	TORNILLO CABEZA CONICA PLANA SCREW, PAN HEAD	2				
-----							
-----							
-----							
-----							
-----							
-----							
-----							
-----							
-----							

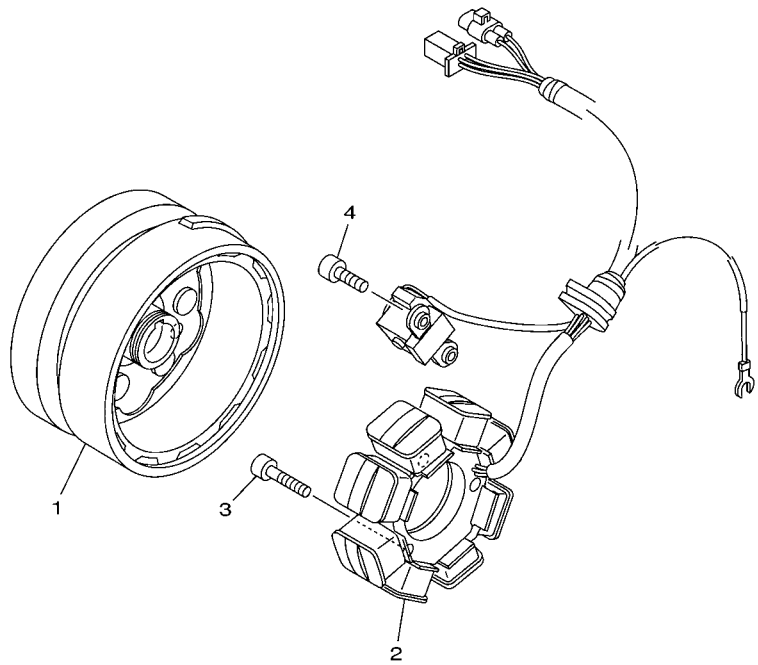

5UJ5200-C280

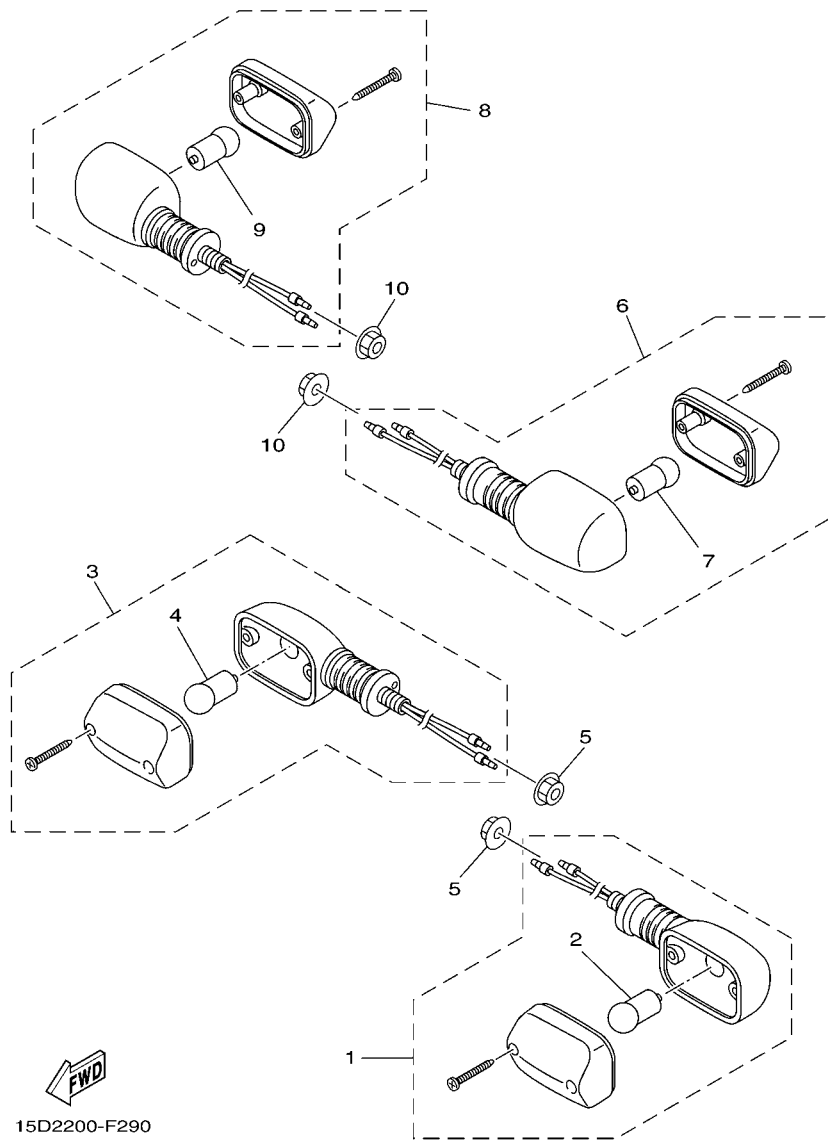

15D2200-F290

FIG. 29 LUZ DE DESTELLADOR

FLASHER LIGHT

REF. N°	CODIGO N° PART NO.	DESCRIPCION DESCRIPTION	5C83				OBSERVACIONES REMARKS
1	5KA-H3310-10	DESTELLADOR DE LUZ DELANT. FRONT FLASHER LIGHT ASSY 1	1				
2	36L-H3311-00	.BOMBILLA (12V-10W) .BULB, FLASHER (12V-10W)	1				
3	5KA-H3320-10	DESTELLADOR DE LUZ DELANT. FRONT FLASHER LIGHT ASSY 2	1				
4	36L-H3311-00	.BOMBILLA (12V-10W) .BULB, FLASHER (12V-10W)	1				
5	9570N-12500	TUERCA DE BRIDA NUT, FLANGE	2				
6	5KA-H3330-40	DESTELLADOR DE LUZ TRAS.COMPL. REAR FLASHER LIGHT ASSY 1	1				
7	36L-H3311-00	.BOMBILLA (12V-10W) .BULB, FLASHER (12V-10W)	1				
8	5KA-H3340-40	DESTELLADOR DE LUZ TRAS.COMPL. REAR FLASHER LIGHT ASSY 2	1				
9	36L-H3311-00	.BOMBILLA (12V-10W) .BULB, FLASHER (12V-10W)	1				
10	9570N-12500	TUERCA DE BRIDA NUT, FLANGE	2				

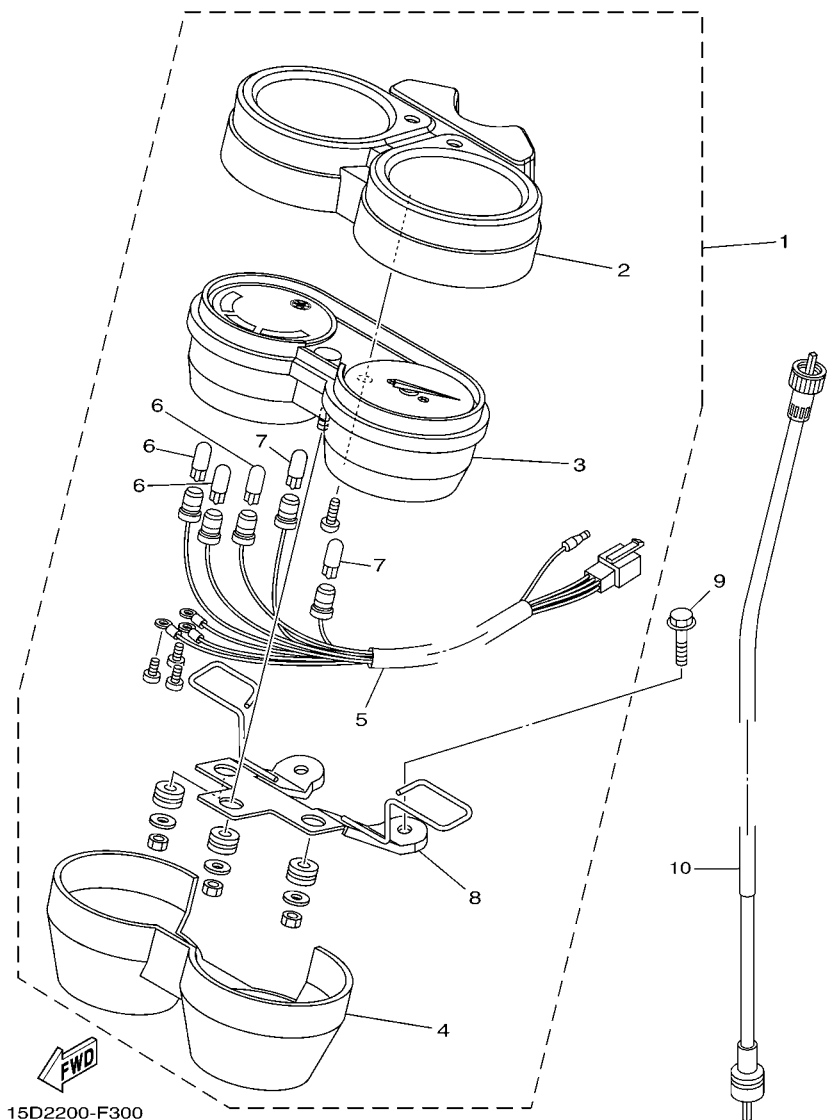

FIG. 30 MEDIDOR

METER

REF. N°	CODIGO N° PART NO.	DESCRIPCION DESCRIPTION	5C83				OBSERVACIONES REMARKS
1	5KA-H3500-20	METRO COMPLETO METER ASSY	1				
2	5KA-H353E-20	.CAJA DE MEDIDOR SUPERIOR .COVER, SPEEDOMETER	1				
3	5KA-H353F-20	.CAJA DE MEDIDOR INFERIOR .CASE, METER LOWER	1				
4	5KA-H3559-20	.CUBIERTA DE MEDIDOR .COVER, METER	1				
5	5KA-H3509-00	.ENCASTRE DE CABLE COMPLETO .SOCKET CORD ASSY	1				
6	4LS-H3517-00	.AMPOLLETA (12V-3.4W) .BULB (12V-3.4W)	3				
7	4LS-H3517-10	.AMPOLLETA (12V-2.0W) .BULB (12V-2.0W)	2				
8	5KA-H3519-00	.SOPORTE DE MEDIDOR .BRACKET, METER	1				
9	9580N-06012	TORNILLO BOLT, FLANGE	2				
10	5KA-H3550-10	CABLE DE VELOCIMETRO COMPLETO SPEEDOMETER CABLE ASSY	1				

FIG. 31 FARO DELANTERO

HEADLIGHT

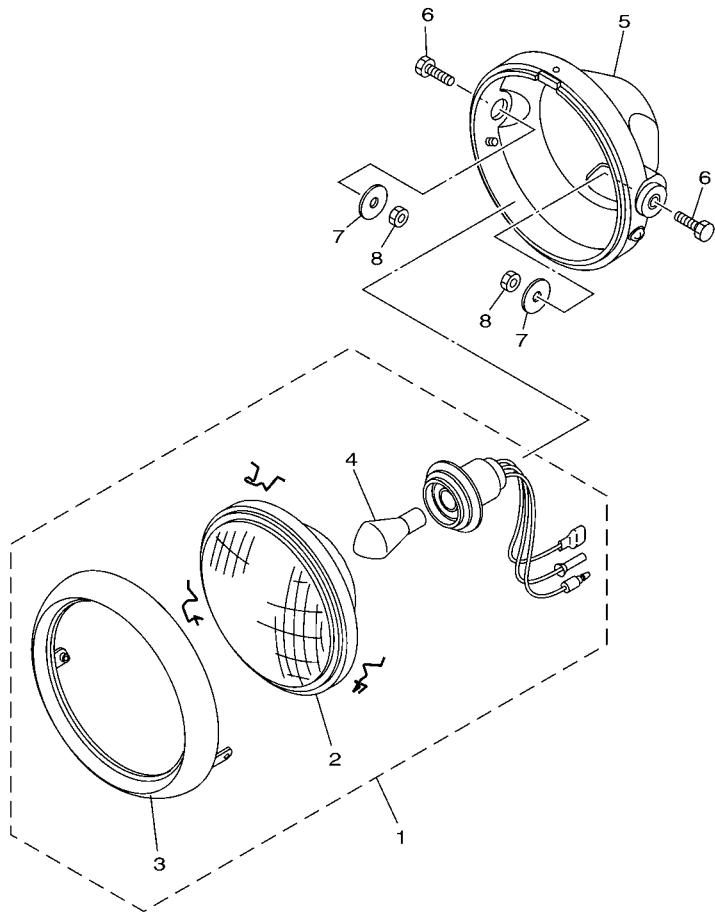

REF. Nº	CODIGO Nº PART NO.	DESCRIPCION DESCRIPTION	5C93				OBSERVACIONES REMARKS
1	5KA-H4310-10	UNIDAD DE FARO DELANTERO COMPL HEADLIGHT UNIT ASSY	1				
2	5KA-H4320-10	.LENTE COMPLETO .LENS ASSY	1				
3	5KA-H4315-10	.ARO DE FARO DELANTERO .RIM, HEADLIGHT	1				
4	4LS-H4314-00	.BOMBILLA (12V-35/35W) .BULB, HEADLIGHT (12V-35/35W)	1				
5	5KA-H4130-10	CUERPO COMPL FARO DELANTERO BODY ASSY, HEADLIGHT	1				
6	97007-08025	PÉRNO BOLT	2				
7	90201-08612	ARANDELA PLANA WASHER, PLATE	2				
8	9530N-08600	TUERCA NUT	2				
-----							
-----							
-----							
-----							
-----							
-----							

FWD  
5C91261-E310

FIG. 32 LUZ DE COLA

TAILLIGHT

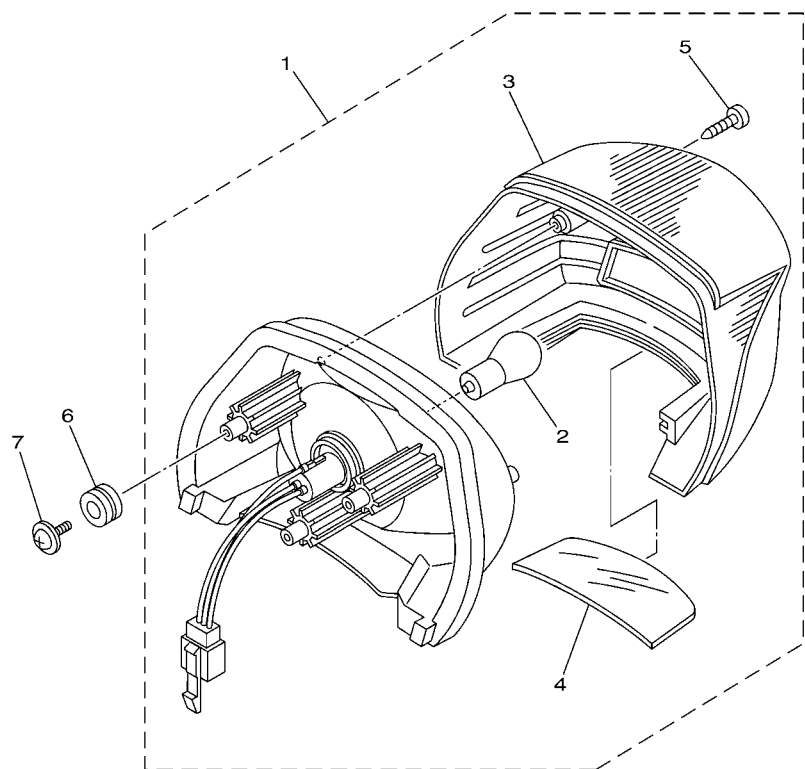

REF. N°	CODIGO N° PART NO.	DESCRIPCION DESCRIPTION	5C93				OBSERVACIONES REMARKS
1	5DG-H4710-10	UNIDAD FARO TRASERO COMPL. TAILLIGHT UNIT ASSY	1				
2	36L-H4714-00	.BOMBILLA (12V-21/5W) .BULB (12V-21/5W)	1				
3	5DG-H4721-00	.LENTE DE FARO TRASERO .LENS, TAILLIGHT	1				
4	5DG-H4743-00	.LENTE DE LUZ DE LICENCIA .LENS, LICENCE LIGHT	1				
5	9770N-40520	.TORNILLO ROSCA HEMBRA .SCREW, TAPPING	2				
6	90480-14800	TAPON GROMMET	3				
7	90164-05014	TORNILLO ROSCA HEMBRA SCREW, TAPPING	3				

 5DG1470-0320

**FIG. 33 INTERRUPTOR DE MANILLAR&PALANC HANDLE SWITCH & LEVER**

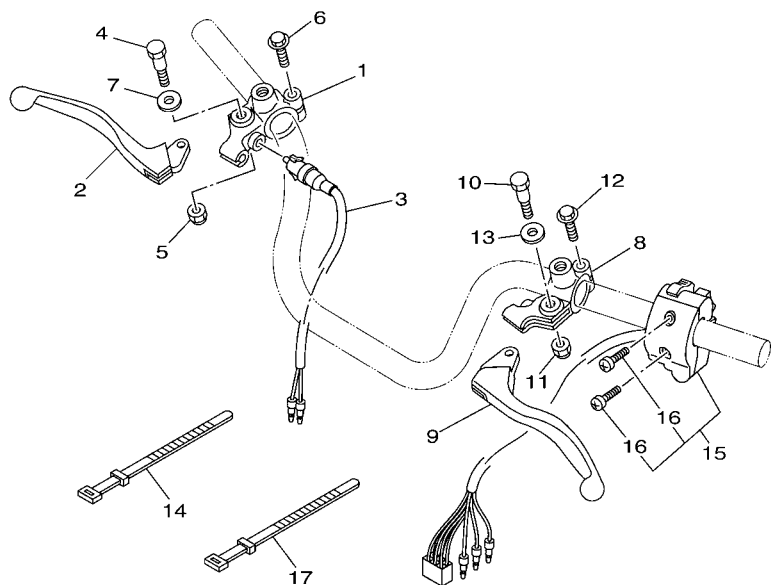

REF. Nº	CODIGO Nº PART NO.	DESCRIPCION DESCRIPTION	5C93				OBSERVACIONES REMARKS
1	5TS-H2921-00	SOPORTE DE LEVA 2 HOLDER, LEVER 2	1				
2	4LS-H3922-00	PALANCA 2 LEVER 2	1				
3	36L-H3980-V0	INTERRUP. DE PARADA DELANTERO FRONT STOP SWITCH ASSY	1				
4	36L-H3945-V0	PERNO DE PALANCA BOLT, LEVER	1				
5	95707-06300	TUERCA DE BRIDA NUT, NYLON	1				
6	97507-06425	PERNO CON ARANDELA BOLT, WITH WASHER	1				
7	90201-08085	ARANDELA PLANA WASHER, PLATE	1				
8	5TS-H2911-00	SOPORTE DE LEVA 1 HOLDER, LEVER 1	1				
9	4LS-H3912-00	PALANCA 1 LEVER 1	1				
10	36L-H3945-V0	PERNO DE PALANCA BOLT, LEVER	1				
11	95707-06300	TUERCA DE BRIDA NUT, NYLON	1				
12	9750M-06425	PERNO CON ARANDELA BOLT, WITH WASHER	1				
13	90201-08085	ARANDELA PLANA WASHER, PLATE	1				
14	36L-H3936-00	BANDA DE CABLE DE INTERRUPTOR BAND, SWITCH CORD	2				
15	5KA-H3972-30	INTERRUPTOR DE MANIJA 4 SWITCH, HANDLE 4	1				
16	98507-05030	TORNILLO DE CABEZA PLANA SCREW, PAN HEAD	2				
17	36L-H3936-00	BANDA DE CABLE DE INTERRUPTOR BAND, SWITCH CORD	2				



5C91261-E330

FIG. 34 EQUIPO ELECTRICO 1

ELECTRICAL 1

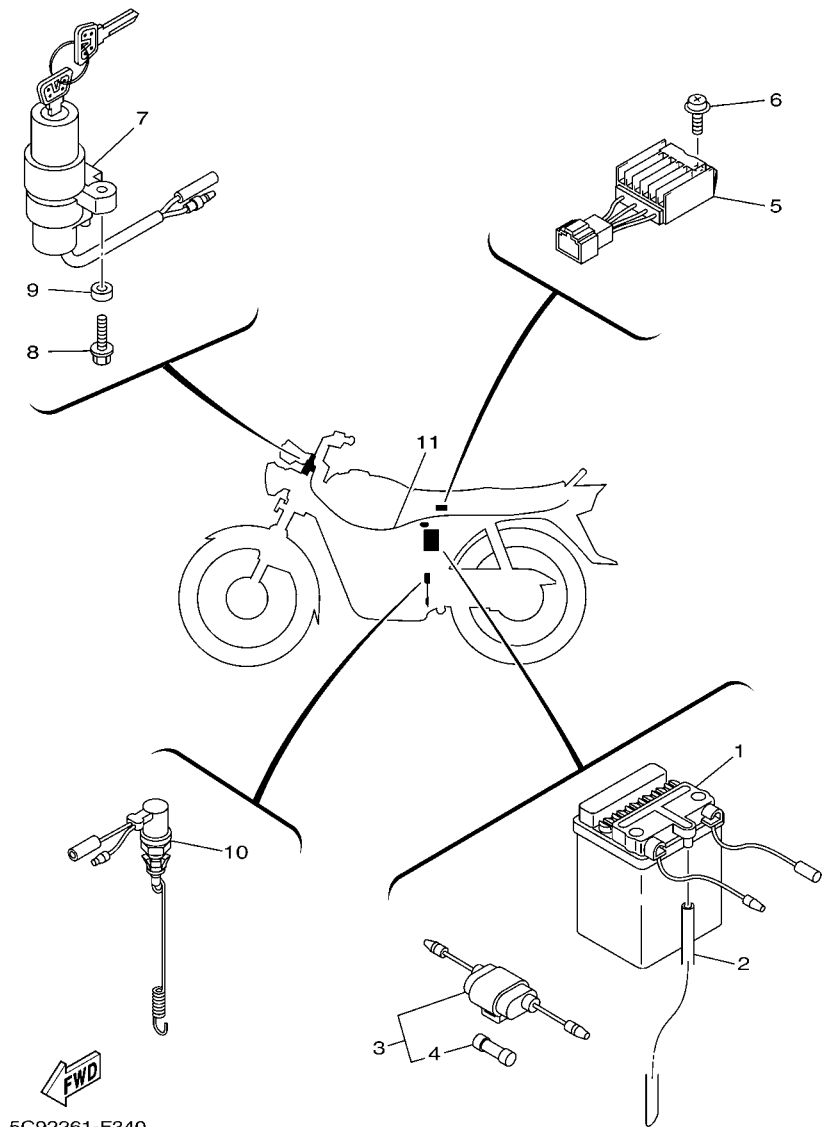

5C92261-F340

REF. N°	CODIGO N° PART NO.	DESCRIPCION DESCRIPTION	5C93				OBSERVACIONES REMARKS
1	5DG-H2110-11	BATERIA COMPLETA BATTERY ASSY	1				
2	90445-08336	TUBO (L580) HOSE (L580)	1				
3	36L-H2150-V0	PORTA-FUSIBLES COMPLETO FUSE HOLDER ASSY	1				
4	36L-H2151-V0	.FUSIBLE (10A) .FUSE (10A)	2				
5	5KA-H1960-10	RECTIFICADOR Y REGULADOR RECTIFIER & REGULATOR ASSY	1				
6	9760N-06216	TORNILLO CAB CON PLANA C/ARAN SCREW, PAN HEAD WITH WASHER	1				
7	5TS-H2501-11	LLAVE DE IGNICION COMPLT MAIN SWITCH STEERING LOCK	1				
8	97517-06520	PERNO CON ARANDELA BOLT, WITH WASHER	2				
9	5DG-H2516-00	COLLAR DE INTERRUP.PRINCIP. COLLAR, MAIN SWITCH	1				
10	5KA-H2530-00	INTERRUPTOR DE PARADA COMPLETO STOP SWITCH ASSY	1				
11	5C9-H2590-00	CONJUNTO DE CABLES WIRE HARNESS ASSY	1				

FIG. 35 EQUIPO ELECTRICO 2

ELECTRICAL 2

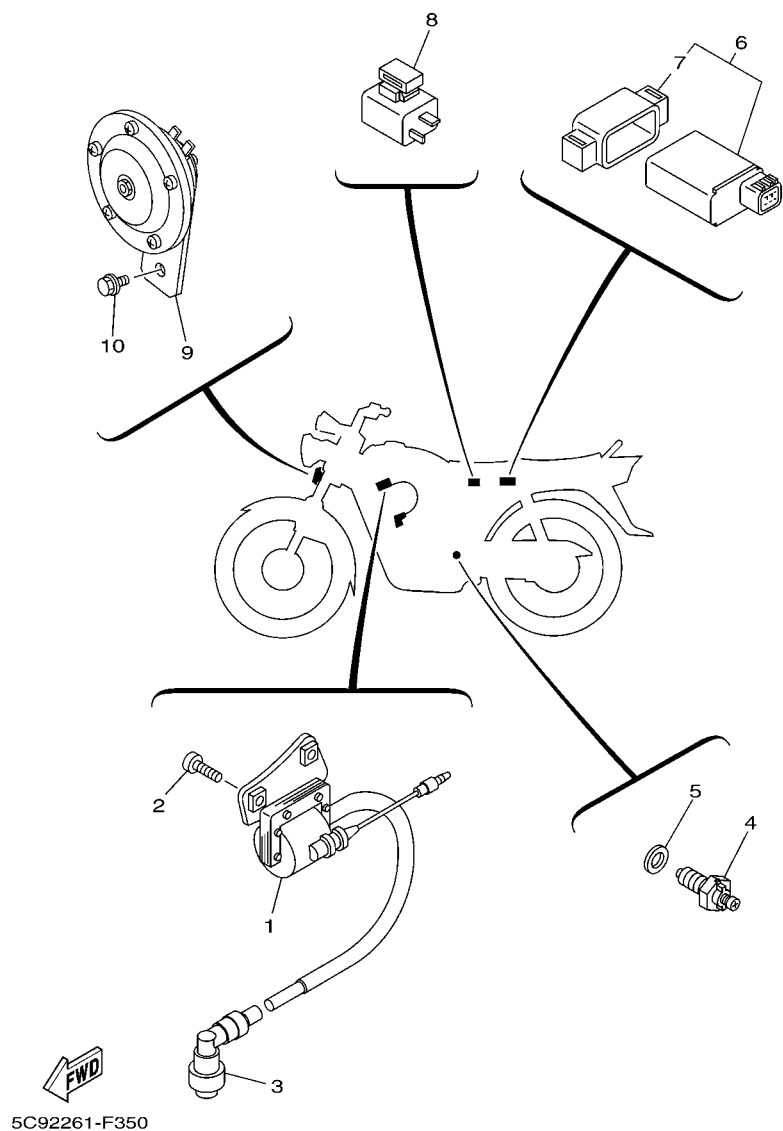

REF. Nº	CODIGO Nº PART NO.	DESCRIPCION DESCRIPTION	5C93				OBSERVACIONES REMARKS
1	5KA-H2310-V0	BOBINA DE ENCENDIDO COMPLETA IGNITION COIL ASSY	1				
2	9890N-06025	TORNILLO DE LIGAR SCREW, BIND	2				
3	4LS-H2370-00	TAPON DE BUJIA COMPLT PLUG CAP ASSY	1				
4	4LS-H2540-00	INTERRUPTOR NEUTRAL COMPL NEUTRAL SWITCH ASSY	1				
5	90430-10148	JUNTA GASKET	1				
6	5TS-H5540-11	UNIDAD C.D.I. COMPLETA C.D.I. UNIT ASSY	1				
7	5KA-H5546-20	.BANDA .BAND	1				
8	5KA-H3350-00	RELE DE DESTELLADOR COMPL. FLASHER RELAY ASSY	1				
9	5KA-H3371-10	BOCINA HORN	1				
10	90119-06843	TORNILLO CON ARANDELA BOLT, WITH WASHER	2				
-----							
-----							
-----							
-----							
-----							
-----							
-----							
-----							
-----							



INDICE NUMERICO  
NUMERICAL INDEX

CODIGO Nº PART NO.	REF. Nº	CODIGO Nº PART NO.	REF. Nº	CODIGO Nº PART NO.	REF. Nº	CODIGO Nº PART NO.	REF. Nº	CODIGO Nº PART NO.	REF. Nº	CODIGO Nº PART NO.	REF. Nº
5HH-14103-00	7 - 7	4LS-E2119-00	3 - 3	5YY-E5671-00	11 - 5	5KA-F1717-00	18 - 6	5KA-F3170-00	21 - 23	5C9-F472K-00	23 - 6
5KA-14104-00	7 - 23	5KA-E2121-00	3 - 2	5TS-E6111-10	12 - 1	5C9-F1721-00	18 - 14	36L-F3173-00	21 - 7	5C9-F4730-00	23 - 1
5KA-14106-00	7 - 4	5YY-E2151-00	3 - 8	5KA-E6150-10	12 - 5	5C9-F173E-80	18 - 15		21 - 24	5C9-F4731-00	23 - 2
5KA-14112-30	7 - 6	4LS-E2156-00	3 - 11	5YY-E6154-00	12 - 16	5C9-F173E-90	18 - 15	5C9-F3174-00	20 - 16	5C9-F4741-00	23 - 3
5KA-14131-00	7 - 3	4LS-E2159-01	3 - 9	5KA-E6321-10	12 - 7	5C9-F173E-A0	18 - 15	4LS-F317J-00	20 - 18	5C9-F4756-00-33	23 - 12
2MM-14142-17	7 - 11	5TS-E2170-00	4 - 1	5RE-E6324-10	12 - 8	5C9-F173F-80	18 - 16	36L-F3181-00	21 - 11	5C9-F4756-00-P3	23 - 12
5KA-14143-18	7 - 12	4LS-E2176-01	4 - 6	5KA-E6351-00	12 - 9	5C9-F173F-90	18 - 16		21 - 28	5C9-F4756-00-P4	23 - 12
241-14147-00	7 - 20	4LS-E2210-10	4 - 14	4LS-E6356-00	12 - 13	5C9-F173F-A0	18 - 16	5KA-F3345-10	21 - 35	5C9-F4773-00	23 - 9
5KA-1414G-10	7 - 10	5YY-E2213-00	4 - 15	4LS-E6357-00	12 - 20	5KA-F1747-00	18 - 11	36L-F3346-01	21 - 37	5C9-F477M-50	23 - 13
5KA-14150-00	7 - 14	5KA-E2231-10	4 - 10	4LS-E6358-00	12 - 12	5KA-F176V-00	18 - 5	5KA-F3394-00	21 - 17	5C9-F477M-60	23 - 13
5KA-14158-00	7 - 21	5KA-E2241-00	4 - 11	5KA-E6371-10	12 - 6	5DG-F1778-00	18 - 2		21 - 34	5C9-F477M-70	23 - 13
5KA-14181-00	7 - 19	5YY-E3300-00	5 - 1	4LS-E6381-00	12 - 21	5DG-F177E-00	18 - 9	36L-F3395-00	20 - 22	5C9-F477N-50	23 - 14
5HH-14185-00	7 - 13	4LS-E3324-00	5 - 13	5TS-E7121-00	13 - 5	5KA-F177F-10	17 - 14	5KA-F3411-00	21 - 36	5C9-F477N-60	23 - 14
127-14186-00	7 - 15	5KA-E3325-20	5 - 2	5TS-E7131-00	13 - 2	5DG-F177G-00	18 - 8	5C9-F3412-00	20 - 1	5C9-F477N-70	23 - 14
4TL-14191-00	7 - 8	4LS-E3329-00	5 - 8	5TS-E7141-10	13 - 6	5KA-F179E-11	18 - 10	5KA-F3413-00	20 - 2	5C9-F5108-00	24 - 25
3TU-14193-00	7 - 18	4LS-E3411-00	5 - 12	5TS-E7211-00	13 - 17	5C9-F2110-00	19 - 1	5KA-F3414-00	20 - 3	5TR-F5111-00	24 - 1
5KA-14197-00	7 - 16	4LS-E3451-00	5 - 14	5TS-E7221-00	13 - 13	36L-F2123-00	19 - 2	36L-F3416-00	20 - 6	36L-F5116-00	24 - 2
4LS-14198-00	7 - 5	4LS-E3569-00	6 - 2	5TS-E7231-00	13 - 16	4LS-F2141-00	19 - 3	4LS-F3418-00	20 - 8	36L-F5118-00	24 - 27
5KA-14239-00	7 - 9	5KA-E3586-10	6 - 1	5RE-E7258-00	13 - 19	4LS-F2151-00	19 - 6	4LS-F341E-00	20 - 5	36L-F5121-10	24 - 5
5KA-1490J-20	7 - 2	5KA-E3595-02	6 - 5	5TS-E7411-00	13 - 1	5KA-F2210-40	19 - 11	4LS-F341E-10	20 - 4	36L-F5135-11	24 - 15
5TS-E4111-01	1 - 1	5C9-E4101-00	7 - 1	4LS-E7456-00	13 - 24	5JV-F2311-00	19 - 7	5KA-F3435-10	20 - 11	36L-F5136-00	24 - 20
4LS-E111F-00	4 - 4	5KA-E4411-00	6 - 8	4LS-E7471-00	13 - 10	5KA-F3102-41	21 - 1	5TS-F3441-00	20 - 14	36L-F5138-11	24 - 18
4LS-E1133-10	1 - 2	5DG-E4412-00	6 - 9	4LS-E8101-01	15 - 7	5KA-F3103-41	21 - 8	5TS-F3442-00	20 - 15	36L-F513A-00	24 - 7
4LS-E1134-10	1 - 3	4LS-E443E-00	6 - 15	5C9-E8110-10	15 - 8	5KA-F3110-11	21 - 5	5KA-F3448-10	20 - 10	5US-F5144-00	24 - 26
5DG-E1166-00	9 - 6	5KA-E4450-10	6 - 10	5VA-E8113-00	15 - 9		21 - 22	5YY-F3462-00	21 - 38		25 - 33
5KA-E1167-00	9 - 3	5KA-E4453-00	6 - 11	4LS-E8140-01	15 - 1	4LS-F3126-00	21 - 2	5KA-F3466-01	20 - 19	36L-F5155-00	24 - 8
5KA-E1181-10	1 - 13	4LS-E4462-00	6 - 13	4LS-E8185-00	14 - 2	5KA-F312G-00	21 - 15	5C9-F4110-01-33	22 - 1	36L-F5181-00	24 - 28
5KA-E1185-00	1 - 5	5DG-E4487-00	6 - 12	4LS-E8337-00	15 - 2		21 - 32	5C9-F4110-01-P3	22 - 1	5US-F5196-00	24 - 23
4LS-E1186-00	1 - 8	5DG-E4613-00	8 - 9	5KA-E8511-20	14 - 5	4LS-F3136-00	21 - 19	5C9-F4110-01-P4	22 - 1		25 - 28
5TS-E1311-00	1 - 16	5C9-E4628-00	8 - 2	5KA-E8512-20	14 - 6	5KA-F3141-10	21 - 9	5KA-F413B-00	22 - 26	5US-F5197-00	24 - 24
5YY-E1351-00	1 - 17	5C9-E4703-00	8 - 1	36L-E8531-00	14 - 7		21 - 26	5TM-F4141-00	22 - 24		25 - 29
5KA-E1400-10	2 - 1	5C9-E4718-00	8 - 3	36L-E8535-00	14 - 8	5YY-F3144-10	21 - 8	5C9-F4181-00	22 - 3	5TR-F5311-00	25 - 1
5KA-E1422-00	2 - 6	5KA-E5111-02	9 - 1	5KA-E8540-20	14 - 1		21 - 25	4LS-F4183-00	22 - 4	36L-F5315-00	25 - 3
5KA-E1445-00	2 - 7	5KA-E5191-20	10 - 10	5C9-F1110-11	16 - 1	5YY-F3145-10	21 - 4	4UU-F4183-01	22 - 5	5US-F5321-00	25 - 9
5TS-E1603-00	2 - 12	4LS-E5362-00	10 - 19	5DG-F1316-00	16 - 2		21 - 21	4UU-F4186-00	22 - 6	36L-F533A-00	25 - 17
5TS-E1605-00	2 - 12	5TS-E5411-00	10 - 1	5KA-F1318-00	16 - 6	5KA-F3147-00	21 - 12	5C9-F4240-50	22 - 25	5YY-F5351-00	24 - 6
5TS-E1607-00	2 - 12	5DG-E5418-00	10 - 12	5C9-F1510-00-33	17 - 1		21 - 29	5C9-F4240-60	22 - 25		25 - 13
5TS-E1631-10	2 - 9	5TS-E5421-10	10 - 14	5C9-F1510-00-P3	17 - 1	36L-F3152-00	21 - 14	5C9-F4240-70	22 - 25	4LS-F5355-00	25 - 14
5KA-E1633-00	2 - 10	4LS-E5441-00	9 - 11	5C9-F1510-00-P4	17 - 1		21 - 31	4LS-F4500-02	22 - 8	5C9-F5364-00	25 - 8
5TS-E1636-10	2 - 9	5YY-E5451-00	10 - 2	5DG-F1518-00	17 - 3	4LS-F3153-00	21 - 3	4UU-F4512-00	22 - 14	36L-F5366-10	25 - 18
5TS-E1638-10	2 - 9	5YY-E5461-01	10 - 15	4LS-F1521-00	17 - 6		21 - 20	4UU-F4515-00	22 - 13	5VA-F5371-00	25 - 34
5TS-E1651-11	2 - 5	4LS-E5598-00	4 - 12	5C9-F1568-S0	22 - 2	36L-F3157-00	21 - 13	4UU-F4521-00	22 - 11	5C9-F5376-00	25 - 43
5KA-E1681-01	2 - 3	5VA-E5618-00	11 - 12	5DG-F1575-00	17 - 8		21 - 30	4UU-F4523-00	22 - 17	5C9-F5377-00	25 - 44
5KA-E2111-00	3 - 1	5C9-E5620-00	11 - 11	5DG-F1611-03	17 - 9	36L-F3158-00	21 - 10	4UU-F4524-00	22 - 16	5KA-F5381-00	25 - 42
5YY-E2113-00	3 - 5	5YY-E5641-00	11 - 2	5DG-F1621-00	17 - 15		21 - 27	4UU-F4534-00	22 - 9	5C9-F5387-00	25 - 22
4LS-E2116-00	3 - 4	5RE-E5651-00	11 - 8	5C9-F1668-00	19 - 10	5KA-F3165-00	21 - 16	4UU-F4565-00	22 - 12	5C9-F5388-00	25 - 47
4LS-E2117-00	3 - 7	5US-E5661-02	11 - 1	5C9-F1685-00	17 - 12		21 - 33	4UU-F4650-01	22 - 22	5US-F5395-00	24 - 22
4LS-E2118-00	3 - 6	5KA-E5666-00	11 - 7	5C9-F1711-00	18 - 13	5KA-F3170-00	21 - 6	5C9-F471K-00	23 - 5		25 - 27

INDICE NUMERICO  
NUMERICAL INDEX

CODIGO Nº PART NO.	REF. Nº	CODIGO Nº PART NO.	REF. Nº	CODIGO Nº PART NO.	REF. Nº	CODIGO Nº PART NO.	REF. Nº	CODIGO Nº PART NO.	REF. Nº	CODIGO Nº PART NO.	REF. Nº
4JF-F5412-00	25 - 25	5KA-H3310-10	29 - 1	90101-10437	20 - 12	90179-06806	27 - 14	90387-066K1	6 - 18	93104-22805	25 - 6
5C9-F5444-00	25 - 23	36L-H3311-00	29 - 2	90105-06812	4 - 13	90179-08816	25 - 26	90387-121L9	24 - 32	93105-47801	24 - 17
5C9-F6111-00	26 - 1		29 - 4	90105-06855	9 - 10	90179-12800	11 - 13	90430-06817	4 - 17	93106-26801	25 - 21
5C9-F6240-00	26 - 10		29 - 7	90105-06856	9 - 9		12 - 4	90430-10148	35 - 5	93109-20821	11 - 14
5VA-F6241-00	26 - 9		29 - 9	90105-06858	9 - 8	90179-25033	20 - 7	90430-12227	5 - 11	93210-108B1	4 - 3
5VA-F6242-00	26 - 11	5KA-H3320-10	29 - 3	90105-06868	6 - 7	90201-05016	8 - 7	90445-08336	34 - 2	93210-14899	10 - 7
5C9-F6243-00	26 - 12	5KA-H3330-40	29 - 6	90105-08002	16 - 8	90201-05725	17 - 7	90445-108A2	22 - 19	93210-19809	10 - 20
36L-F6249-00	26 - 13	5KA-H3340-40	29 - 8	90105-08006	16 - 11	90201-06852	8 - 11	90460-43053	6 - 19	93210-27800	6 - 6
4JF-F6280-00	26 - 17	5KA-H3350-00	35 - 8	90105-08007	16 - 12	90201-07076	24 - 19	90464-10829	17 - 10	93210-32801	6 - 4
36L-F6281-10	26 - 14	5KA-H3371-10	35 - 9	90105-08809	16 - 3	90201-07641	5 - 4	90467-09006	22 - 18	93210-328A4	10 - 9
5KA-F6282-10	26 - 15	5KA-H3500-20	30 - 1		16 - 7	90201-07800	5 - 7	90467-10819	6 - 3	93210-42807	25 - 7
4JF-F6290-00	26 - 18	5KA-H3509-00	30 - 5		23 - 10	90201-08085	33 - 7	90467-11106	6 - 16	93210-44889	1 - 9
5KA-F6311-10	26 - 2	4LS-H3517-00	30 - 6	90105-08845	1 - 10		33 - 13	90467-13858	9 - 7	93210-71462	1 - 6
5KA-F6335-11	26 - 3	4LS-H3517-10	30 - 7	90105-088A6	16 - 4	90201-08326	4 - 7	90468-12007	25 - 37	93306-002Y1	4 - 2
5KA-F6341-22	26 - 5	5KA-H3519-00	30 - 8	90109-06806	15 - 3	90201-08609	1 - 11		25 - 41	93306-004Y0	25 - 20
5TS-F6372-00	26 - 4	5KA-H353E-20	30 - 2	90109-08032	27 - 22	90201-08612	31 - 7	90468-26048	11 - 3	93306-201Y4	13 - 8
	26 - 6	5KA-H353F-20	30 - 3	90109-08063	25 - 35	90201-08808	16 - 9	90480-01870	23 - 7	93306-202Y0	25 - 4
5C9-F7111-00	27 - 1	5KA-H3550-10	30 - 10	90109-08368	25 - 38	90201-106F2	19 - 12	90480-13861	18 - 1	93306-202Y1	25 - 5
5C9-F7112-00	27 - 2	5KA-H3559-20	30 - 4	90109-08864	25 - 24	90201-122H1	2 - 14	90480-14800	32 - 6	93306-203X2	13 - 9
5C9-F7114-00	8 - 8	4LS-H3912-00	33 - 9	90110-06804	1 - 15		12 - 3	90501-10245	27 - 12	93306-203X9	13 - 22
5C9-F7115-00	27 - 3	4LS-H3922-00	33 - 2	90110-06810	4 - 5	90201-127E1	13 - 7	90501-216A6	12 - 10	93306-204Y6	13 - 20
5C9-F7211-10	27 - 6	36L-H3936-00	33 - 14	90110-06838	8 - 10	90201-177G4	13 - 18	90506-12001	24 - 13	93306-205X3	2 - 8
5VA-F7231-00	27 - 8		33 - 17	90119-05801	12 - 11	90201-178D3	11 - 9		25 - 11	93306-301Y3	24 - 3
5VA-F7311-00	27 - 20	36L-H3945-V0	33 - 4	90119-06108	6 - 17	90201-20269	24 - 14	90506-15001	24 - 12	93310-326Y7	2 - 4
5C9-F7411-10	27 - 15		33 - 10		17 - 13	90201-202L3	11 - 4		25 - 12	93410-20808	24 - 16
5C9-F7413-20	27 - 18	5KA-H3972-30	33 - 15		18 - 12	90202-05193	22 - 21	90506-25047	27 - 21	93410-20809	13 - 4
5GE-F7431-00	27 - 26	36L-H3980-V0	33 - 3		23 - 4	90202-05807	8 - 4	90506-29054	27 - 4	93410-22039	13 - 15
5C9-F7432-00	27 - 24	36L-H398X-00	18 - 4	90119-06843	18 - 7	90202-26142	20 - 9	90508-14857	12 - 22	93420-42801	25 - 19
5GE-F7433-00	27 - 28	5KA-H4130-10	31 - 5		35 - 10	90206-06090	8 - 5	90508-26667	11 - 6	93440-10109	1 - 4
5GE-F7441-00	27 - 27	5KA-H4310-10	31 - 1	90119-06848	17 - 11	90208-07052	5 - 5	90508-32837	15 - 5	93450-14088	2 - 11
5C9-F7442-00	27 - 25	4LS-H4314-00	31 - 4	90123-06010	26 - 7	90209-10160	20 - 13	90508-40803	27 - 7	93503-16807	12 - 19
5C9-F8100-00	16 - 14	5KA-H4315-10	31 - 3	90149-04242	22 - 15	90209-17285	13 - 3	90560-15136	25 - 2	93602-20800	5 - 6
5KA-F8490-01	18 - 3	5KA-H4320-10	31 - 2	90151-06801	14 - 4	90209-18070	27 - 29	91810-14804	1 - 14	93604-10011	14 - 3
5KA-H1410-30	28 - 2	5DG-H4710-10	32 - 1	90153-08011	25 - 48	90209-18208	13 - 14	91830-21014	9 - 5	93608-30839	9 - 4
5KA-H1450-30	28 - 1	36L-H4714-00	32 - 2	90155-06800	5 - 9	90215-12211	12 - 17	92907-06200	12 - 14	93822-14800	13 - 23
5KA-H1960-10	34 - 5	5DG-H4721-00	32 - 3	90157-05116	26 - 16	90240-08800	27 - 30	92907-08200	27 - 17	94127-18826	25 - 30
5DG-H2110-11	34 - 1	5DG-H4743-00	32 - 4	90157-06801	22 - 20	90249-12008	27 - 13	9290M-05200	20 - 23	94227-18824	25 - 31
36L-H2150-V0	34 - 3	5TS-H5540-11	35 - 6	90157-06802	28 - 4	90252-27800	27 - 31	9290N-06600	27 - 9	94325-18822	25 - 32
36L-H2151-V0	34 - 4	5KA-H5546-20	35 - 7	90157-06805	28 - 3	90252-35802	24 - 31		27 - 11	94568-81111	25 - 50
5KA-H2310-V0	35 - 1	5KA-WE141-00	2 - 2	90159-05065	23 - 8		27 - 10	9290N-08100	25 - 40	94580-25090	4 - 9
4LS-H2370-00	35 - 3	5KA-WE512-30	9 - 2	90164-05014	32 - 7	90252-55800	25 - 46	9290N-10200	24 - 30	94668-81001	25 - 51
5TS-H2501-11	34 - 7	5TS-WE740-11	13 - 12	90170-05302	3 - 10		27 - 5	9290N-12200	19 - 5	94700-00865	1 - 12
5DG-H2516-00	34 - 9	5KA-WF141-10	7 - 22	90170-12060	12 - 18	90280-03017	2 - 13	93101-10838	10 - 21	95027-06010	13 - 25
5KA-H2530-00	34 - 10	5YY-WF533-00	24 - 11	90170-12065	19 - 4	90282-05001	12 - 2	93102-12875	15 - 4	95027-06016	4 - 16
4LS-H2540-00	35 - 4		25 - 10	90171-10803	24 - 29	90338-16803	23 - 11	93102-12877	12 - 23	95027-06020	1 - 7
5C9-H2590-00	34 - 11	90101-06278	25 - 15	90171-14800	25 - 45	90340-12097	5 - 10	93102-18802	24 - 4	95027-06035	10 - 4
5TS-H2911-00	33 - 8	90101-06814	24 - 9	90176-10073	19 - 13	90340-14814	10 - 6	93102-20876	13 - 21		10 - 17
5TS-H2921-00	33 - 1	90101-08590	4 - 8	90179-06143	26 - 8	90340-32808	10 - 8	93104-07804	24 - 21	95027-06045	10 - 5

INDICE NUMERICO  
NUMERICAL INDEX

CODIGO N° PART NO.	REF. N°	CODIGO N° PART NO.	REF. N°	CODIGO N° PART NO.	REF. N°	CODIGO N° PART NO.	REF. N°	CODIGO N° PART NO.	REF. N°	CODIGO N° PART NO.	REF. N°
95027-06045	10 - 18	98980-06010	8 - 6								
95027-08050	20 - 21	99001-05600	5 - 3								
95307-06600	12 - 15	99001-10600	15 - 6								
95307-08700	25 - 49	99009-17400	11 - 10								
	27 - 23	99009-20500	12 - 24								
9530N-05600	17 - 5	99246-00080	23 - 15								
9530N-06600	24 - 10	99530-10114	10 - 3								
	25 - 16		10 - 16								
9530N-08600	25 - 36										
	31 - 8										
9530N-08700	25 - 39										
95707-06300	33 - 5										
	33 - 11										
95707-08500	16 - 5										
	16 - 10										
	16 - 13										
95707-12500	2 - 15										
9570N-12500	29 - 5										
	29 - 10										
9580N-06012	30 - 9										
9580N-06016	20 - 20										
9580N-08020	8 - 12										
	27 - 32										
95817-06016	17 - 2										
95817-08020	27 - 19										
9582N-06016	20 - 17										
97007-08025	31 - 6										
9700N-08030	22 - 7										
97027-06020	15 - 10										
97027-08020	27 - 16										
97507-06425	33 - 6										
9750M-06425	33 - 12										
97517-06520	34 - 8										
97607-04114	7 - 17										
97607-06225	6 - 14										
9760N-05214	17 - 4										
9760N-06212	19 - 8										
9760N-06216	19 - 9										
	34 - 6										
9770N-40520	32 - 5										
98502-06014	13 - 11										
98507-03008	22 - 10										
98507-05030	33 - 16										
98507-06010	10 - 11										
9850M-05010	20 - 24										
9850N-05010	22 - 23										
98907-06016	10 - 13										
9890N-06025	35 - 2										